Busreisen Haschick

30-jähriges Jubiläum

„Die Welt ist viel zu schön, um zuhause zu bleiben."

Telefon 0 37 72 / 38 10 19
www.busreisen-haschick.de

2024

Mit Schwung starten wir in das 30. Jahr Busreisen Haschick und sagen Danke!

Sehr geehrte Reisegäste, liebe Stammgäste!

Was für eine verrückte Zeit..., was für verrückte 30 Jahre liegen hinter uns. Wir haben immer positiv gedacht und immer nach vorn geschaut. Auch wenn es Zeiten gab, die nicht einfach waren. Wir möchten Ihnen „DANKE“ sagen, all unsere treuen Kunden, die uns in den 30 Jahren auf unserem Weg begleitet und uns ihr Vertrauen geschenkt haben. Gemeinsamt durften wir viele Highlights und tolle Ereignisse mit Ihnen erleben, die uns sicher in langer und guter Erinnerung bleiben. Ein Dank gilt auch allen Geschäftspartnern, die uns seit vielen Jahren die Treue halten.

Sehr gerne und in voller Hoffnung stehen wir Ihnen auch weiterhin als zuverlässiger Reisepartner zur Seite und freuen uns auf eine weitere gemeinsame Zukunft mit Ihnen!

Mit der bevorstehenden Reisesaison 2024 möchten wir Ihnen gern wieder ein umfangreiches Urlaub- und Reiseprogramm präsentieren. Viel Neues von der Kurzreise bis hin zur großen Erlebnisreise haben wir für Sie geplant. Mit unseren modernen Reisebussen sind wir für Sie in ganz Europa unterwegs und freuen uns, Ihnen sehr geehrte Reisegäste, schöne Ziele anzubieten und aber auch unsere Region im Ausland würdig zu repräsentieren.

Nach wie vor stehen auch weiterhin Qualität, Komfort sowie Effektivität zu günstigen Preisen im Vordergrund unserer Arbeit.

Schauen Sie sich bitte die angebotenen Reisen mit den entsprechenden Leistungen an. Es würde uns freuen, wenn Sie „Ihre“ Reise finden und uns wieder Ihr Vertrauen schenken würden. Dafür danken wir Ihnen schon heute.

Wir wünschen Ihnen auch im Jahr 2024 erholsame, erlebnisreiche und interessante Eindrücke mit dem nachfolgenden Reiseangebot.

„Die Welt ist viel zu schön, um zuhause zu bleiben!“

Auf ein Wiedersehen 2024
Ihr Team von Busreisen Haschick.

Allgemeine Hinweise

Allgemeines
Alle Angaben und Preise entsprechen dem Stand bei Drucklegung. Änderungen der Leistungen und Preise bleiben vorbehalten (Erhöhung der MwSt.), ebenso die Berichtigung von Irrtümern, sowie von Druck- und Rechenfehlern. Mündliche Absprachen sind nur wirksam, wenn sie schriftlich bestätigt worden sind. Alle Hotelangaben (Name, Lage, u. s. w.) unter Vorbehalt.

Reiseprogramm
Die ausgeschriebenen Fahrten wurden von uns sorgfältig vorbereitet. Bitte haben Sie Verständnis, das im Einzelfall der zeitliche Ablauf bzw. die Reihenfolge der Programmpunkte verändert werden kann. Eintritte, Bahnfahrt- oder Schifffahrten, Maut u. ä. sind nicht im Reisepreis enthalten, wenn nicht anders ausgewiesen.

Ausweispapiere
Sie benötigen bei Reisen ins Ausland entweder einen gültigen Personalausweis oder Reisepass. Erkundigen Sie sich bitte über die geltenden Bestimmungen.

Bus
Sicherheit ist in unserem Unternehmen höchstes Gebot. Deshalb stehen unsere Fahrzeuge unter regelmäßiger Kontrolle nach den gesetzlichen Bestimmungen. Unsere Fahrer bringen Sie verantwortungsbewusst an Ihr Reiseziel. Wenn es die Vorschriften verlangen, werden bei großen Strecken zwei Fahrer eingesetzt oder unterwegs abgelöst.

Gepäck
In Ihrem eigenen Interesse bitten wir Sie, Ihr Gepäck auf einen Koffer für den Bus-Kofferraum und ein Handgepäck für Bus-Innenraum zu beschränken. Beachten Sie: Sie sind für Ihr Gepäck während der gesamten Reise selbst verantwortlich. Eine Haftung unsererseits ist ausgeschlossen. Wir empfehlen Ihnen daher den Abschluss einer Reisegepäckversicherung.

Reiseversicherung
Wir empfehlen Ihnen den Abschluss einer Reiseversicherung. Das betrifft vor allem die Reiserücktrittkostenversicherung und eine Auslandskrankenversicherung. Gern beraten wir Sie darüber in unseren Büros.

Klima
Bei der Auswahl der Reisen sollten Sie sich über die klimatischen Bedingungen informieren. Jede Reise ist aber auch zu jeder Jahreszeit schön. Es gibt kein schlechtes Wetter, sondern nur unpassende Kleidung.

Hotel
Bei der Auswahl unserer Hotels achten wir selbstverständlich auf renommierte Häuser und darauf, dass Preis und Leistung stimmen, denn so genannte “Billiganbieter” können den Reiseverlauf und den Urlaubseindruck gefährden. Bei der Erstellung unserer Reisen achten wir besonders auf Qualität und Seriosität der angebotenen Leistungen.

Länder
Andere Länder – andere Sitten. Beachten Sie bitte den Charakter des jeweiligen Reisezieles. Machen Sie sich vorab schon mit den Sitten und Gebräuchen des Landes vertraut und tolerieren Sie diese. Erst dann wird Ihr Urlaub zur richtigen Erholung.

Nichtraucher
Das Rauchen ist in den Bussen generell untersagt. Dafür nutzen Sie bitte die Fahrpausen.

Sitzordnung
Die Plätze im Bus werden in der Reihenfolge der Anmeldung vergeben.

Reiseleitung
Fahrer oder Reisebegleiter sind für die Betreuung während der Reise zuständig. Bei evtl. auftretenden Fragen oder Problemen wenden Sie sich vertrauensvoll an diese.

Abholservice
Transferfahrten sind nicht im Reisepreis enthalten. Wie bieten Ihnen einen günstigen Abholservice an. Bitte fragen Sie danach. Es ist auch möglich, Ihren PKW auf unserem Betriebshof unterzustellen.

Reiseziele 2024

TERMINE	TAGE	REISEZIEL	SEITE
Januar			
27.01. - 03.02.	8	Everski in Südtirol – Winterspass in den Dolomiten – Infos im Büro	24
Februar			
18.02.- 23.02.	6	Schnuppertage in Kolberg Deep zum Schnäppchenpreis	4
25.02.- 09.03.	14	Kur in Marienbad o. Franzensbad je nach Hotelwahl – Infos im Büro	24
März			
03.03. - 10.03.	8	Schlesische Staatsbäder wieder entdeckt! - Bad Kudowa	4
08.03.- 10.03.	3	Frauenpower angesagt... Thüringen mit "Andreas Gabalier Double"	5
09.03. - 16.03.	8	Everski in Südtirol – Winterspass in den Dolomiten – Infos im Büro	24
15.03. - 17.03.	3	Wir feiern 30 Jahre Busreisen Haschick – Jubiläumsfahrt ins Blaue	5
28.03. - 01.04.	5	Ostern in der Walzerstadt Wien mit vielen Leistungen	7
29.03. - 01.04.	4	Osterreise – eine Fahrt, 2 Ziele! Möglichkeit zu 2 tollen Musicals: "Moulin Rouge" in Köln und/oder "Starlight Express" in Bochum	6
April			
21.04. - 24.04.	4	Holland – Tulpen, Windmühlen und ein Hausboot	7
26.04. - 28.04.	3	Ein Wochenende im schönen Harz	8
30.04. - 05.05.	6	Italienische Blumenriviera & Cote d'Azur	8
Mai			
02.05. - 05.05.	4	Rund um die Zugspitze – Garmisch-Partenkirchen	9
12.05. - 17.05.	6	Templin in der Uckermark – "Die Toskana des Nordens"	9
13.05. - 22.05.	10	Kururlaub in Bad Kissingen – wir beraten Sie im Büro	24
18.05. - 22.05.	5	Pfingsten den Schwarzwald entdecken	10
19.05. - 26.05.	8	Top-Angebot Pfingsten an der Polnischen Ostsee (Kur – Wellness)	10
26.05. - 31.05	6	Das Zillertal lockt zur Frühlingszeit – Vieles ist inklusive	11
Juni			
02.06. - 15.06.	14	Kur in Marienbad o. Franzensbad je nach Hotelwahl – Infos im Büro	24
09.06. - 15.06.	7	"Almrausch – die Alpenrosen blühen" in Kärnten "AI-Programm"	11
21.06. - 30.06.	10	Unser Dauerbrenner! Vom Meer bis zum Gran Sasso – Italienische Adria	12
23.06. - 28.06.	6	Traumhafter Lago Maggiore	12
24.06. - 05.07.	12	Schweiz – Reise der Blaukreuzler – Infos erhalten Sie im Büro	24
Juli			
01.07. - 06.07.	6	Atemberaubend – Der Balkon des Gardasees	13
14.07. - 21.07.	8	Top-Angebot Polnische Ostsee – "Kur – Wellness"	10
15.07. - 20.07.	6	Die schönsten 5 Flüsse Deutschlands	13
19.07. - 20.07.	2	"Die Berg ruft" Andrea Bergs Heimspiel – Live in Aspach	14
August			
09.08. - 14.08.	6	Mecklenburgische Seenplatte mit Inselbesuch auf Rügen und Usedom	14
09.08. - 14.08.	6	Spar-Tipp! Südtirol zum Knallerpreis	15
13.08. - 20.08.	8	Highlight! Südschweden – Sommer in den Schären	16
17.08. - 23.08.	7	Highligts Nordpolens – Stettin – Danzig – Marienburg – Masuren – Posen	15
20.08. - 27.08.	8	"Zauberwelt der Fjorde" – Norwegen	17
25.08. - 28.08.	4	Lüneburger Heide & Bremen mit einer frischen Brise Meeresluft	18
22.08. - 29.08.	8	Kururlaub in Bad Kissingen – wir beraten Sie im Büro	24
September			
07.09. - 20.09.	14	Unser Dauerbrenner! Vom Meer bis zum Gran Sasso – Italienische Adria	12
24.09. - 29.09.	6	Erlebnisreise durch den Norden – Holstein. Schweiz & Oeresundbrücke	18
Oktober			
02.10. - 13.10.	11	Preisknaller! Herbstferien an der Costa Brava mit Barcelona	19
		Brückentag nutzen – 2 Tage mehr Urlaub – Abfahrt Mittwoch Nachmittag	17
05.10. - 12.10.	8	Sonnentage in Dalmatien und den Julischen Alpen	19
05.10. - 12.10.	8	Schlesische Staatsbäder wieder entdeckt! – Bad Kudowa	4
09.10. - 14.10.	6	Maria Alm – Hochkönig im Herzen des Salzburger Landes	20
12.10. - 15.10.	4	Herbstferien – Auf Kranichtour an die Müritz	20
13.10. - 20.10.	8	Top-Angebot Polnische Ostsee – "Kur – Wellness"	10
14.10. - 20.10.	7	Herbstferien im IFA Ferienpark Binz auf Rügen	21
Die Saison ist noch lange nicht zu Ende...!			
20.10. - 02.11.	14	Kur in Marienbad o. Franzensbad je nach Hotelwahl – Infos im Büro	24
19.10. - 24.10.	6	Lido di Jesolo mit Venedig an der italienischen Adria	22
20.10. - 27.10.	8	Korfu – wunderschöne Perle im Ionesischen Meer – Griechenland	21
25.10. - 27.10.	3	Moin, Moin in Hamburg mit Möglichkeit zum Musical	24
31.10. - 02.11.	3	Lichterfest in Berlin mit Möglichkeit zu den Musicals	24
November			
02.11. - 06.11.	5	Ein kleines bisschen Luxus darf es schon sein: Karpacz im Riesengebirge	22
15.11. - 17.11.	3	Die Saison neigt sich dem Ende... mit Katalogvorstellung	23
23.11. - 25.11.	3	Einer der schönsten Weihnachtsmärkte Europas – Breslau	23
Dezember			
04.12. - 13.12.	10	Kururlaub in Bad Kissingen – wir beraten Sie im Büro	24
Silvester fragen Sie bitte ab Juni 2024 an.			

Schnuppertage in Kolberg Deep zum Schnäppchenpreis

Spaziergänge am langen Ostseestrand, frische Meeresluft einatmen, sich ein wenig verwöhnen lassen... Das können Sie hier, bei dieser kleinen Schnuppertour in Polen.

1. Tag: Anreise mit einem Zwischenstopp in Stettin, eine beeindruckende Hafenstadt mit sehenswerter mittelalterlicher Altstadt. Am frühen Nachmittag geht es dann zum Hotel nach Kolberger Deep.

2. – 5. Tag: Aufenthalt vor Ort. 3 kleine Kuranwendungen im Hotel, weitere gegen Bezahlung möglich. 2 kleine Ausflüge mit dem Bus und eine Glühweinwanderung am schönen Ostseestrand.

6. Tag: Heimreise

LEISTUNGEN

- Fahrt im modernen Reisebus
- 5 Übernachtungen mit Halbpension
- Begrüßungsdrink im Hotel
- Kurpaket mit 3 kleinen Anwendungen
- 2 kleine Ausflüge vor Ort
- Hallenbad
- Glühweinwanderung

TERMIN	18.02. - 23.02.2024
Preis DZ p. P.	299 EUR
Preis EZ p. P.	349 EUR

Schlesische Staatsbäder wieder entdeckt! Bad Kudowa

Die ehemalige Grafschaft Glatz in Niederschlesien ist eine vorwiegend von Mittelgebirgen geprägte Landschaft. Als die bekanntesten gelten die Bäder Kudowa, Reinerz und Altheide. Bad Kudowa ist das älteste deutsche Herzbad.

1. Tag: Anreise nach Bad Kudowa.

Diese Kurreise ist besonders geeignet für Personen mit Erkrankungen des Bewegungsapparates, Kreislauferkrankungen und Erkrankungen der Atemwege sowie zur Steigerung des allgemeinen Wohlbefindens.

Ausflüge mit dem Bus werden vom Hotel aus in guter Qualität gegen Aufpreis aus angeboten. Je nach Ihren Behandlungszeiten, haben Sie die Möglichkeit an den Ausflügen teilzunehmen.

Spa & Wellness
Der Wellnessbereich umfasst einen komfortablen Freizeitpool mit Wasserdüsen, Hydromassage-Betten und einen Whirlpool. Die Trockensauna ist ein zusätzliches Angebot des Hotel SPA Centers.
Wir laden Sie ein, sich mit dem außergewöhnlich reichhaltigen und attraktiven Angebot des Hotel SPA vertraut zu machen, dass es Ihnen ermöglicht, Ihre Kraft vollständig zu regenerieren und Körper und Geist zu entspannen.

6. Tag: Abreise nach dem Frühstück.

Sie wohnen: Das Kurhotel liegt in ruhiger Lage an der Grenze zum Heuscheuergebirge. Modern ausgestattete Zimmer warten auf Sie. Das Hotel verfügt über Gesundheitsklinik, Hallenbad, Sauna, Whirlpool, u. v. m.

LEISTUNGEN

- Transferfahrt im modernen Reisebus
- 7 Übernachtungen mit Halbpension
- Ärztliche Empfangsuntersuchung
- 2 Kuranwendungen pro Werktag
- Freie Nutzung Schwimmhalle & Jacuzzi
- Deutschsprachige Betreuung vor Ort
- Frei sind Nording Walking Stöcke
- Kurtaxe ca. 10,- € vor Ort zu zahlen

Fakultativ:
- Fahrradverleih
- Ausflüge vor Ort

TERMINE	03.03. - 10.03.2024
	05.10. - 12.10.2024
Preis DZ p. P.	499 EUR
Preis EZ p. P.	569 EUR

Frauenpower angesagt... Thüringen mit „Andreas Gabalier Double“

Lasst den Männern ihren Männertag, und genießt mit uns Frauen eine Erlebnis-Tour nach Friedrichroda. Die einzigartige Mittelgebirgslandschaft Thüringens lädt zu allerlei Aktivitäten und Ausflügen ein. Verbringen Sie erholsame Stunden hier.

1. Tag: Anreise nach Friedrichroda. Zwischenstopp unterwegs in Erfurt mit einem 2,5-stündigem Aufenthalt. Alle Zimmer mit DU/WC, Telefon, Fön, TV und ausgestattet. Am Abend Frauentag-Veranstaltung mit dem „Andreas Gabalier Double“. Genießen Sie den Abend bei „Hulapalu, Zuckerpuppen, Amoi seg' ma uns wieder...“ und vielen bekannten Hits mehr.

2. Tag: Am Vormittag Fahrt mit der Thüringer Waldeisenbahn nach Gotha. Aufenthalt in der Stadt. Vielleicht ein Abstecher ins Schloss Friedenstein? Danach Besuch der Firma **Storck** mit Werksverkauf Am Nachmittag freie Zeit um die Angebote des Hotels zu nutzen, bevor Sie der DJ am Abend zu Musik und Tanz erwartet.

3. Tag: Am Vormittag Abreise. Zwischenstopp im Thüringer Kristallhof, bekannt für seine in liebevoller Handarbeit gefertigten Glaswaren. Die hochwertigen Glasprodukte aus der eigenen Manufaktur haben stets das gewisse Etwas und bestechen durch Stil, Eleganz und Anmut. Danach Heimreise.

LEISTUNGEN

- Fahrt im modernen Reisebus
- 2 Übernachtungen mit Frühstücksbuffet
- 2 x reichhaltiges Abendbuffet mit Salatbar
- Freitagabend Live-Musik
- Frauentagveranstaltung inkl. Glas Sekt,
- Großes Eisbuffet
- Programm mit A. Gabalier Double
- Samstagabend Tanz mit DJ
- Kleines Präsent zum Frauentag
- Freie Nutzung Hallenbad, Fitnessraum
- Animation mit Sportkursen, Wassergymnastik,
- Wanderung u. v. m.
- Fahrt mit der Thüringer Waldeisenbahn
- Besuch Thüringer Kristallwelt

TERMIN	08.03. - 10.03.2024
Preis DZ p. P.	239 EUR
Preis EZ p. P.	283 EUR

Wir feiern 30 Jahre Busreisen Haschick „Jubiläumsfahrt ins Blaue“

1. Tag: Gemeinsam starten wir ab Ihrem Heimatort und fahren in Richtung Osten mit einem Stopp unterwegs. Am Nachmittag Ankunft im Hotel. Alle Zimmer mit DU/WC, TV. Gemeinsames Abendessen mit gemütlichem Ausklang in geselliger Runde.

2. Tag: Nach dem Frühstück unternehmen wir gemeinsam einen Ausflug in die schöne Region des ... mit kleinen Überraschungen.

3. Tag: Heimreise mit Stopp unterwegs. Wir freuen uns auf Sie!

LEISTUNGEN

- Fahrt im modernen Reisebus
- 2 x Übernachtung mit Frühstücksbuffet
- 2 x Abendessen vom großen Buffet
- 2 x Kaffee und Kuchen
- 2 x Abendentertainment im Hotel
- Verschiedene kleine Überraschungen
- Freie Nutzung Schwimmbad und Fitness
- Kurtaxe

TERMIN	15.03. - 17.03.2024
Preis DZ p. P.	279 EUR
Preis EZ p. P.	299 EUR

Ostern zum Starlight Express nach Bochum

1. Tag: Anreise nach Wuppertal. Das moderne Best Western Hotel erwartet Sie mit allem Komfort. Schwimmbad und Sauna stehen Ihnen kostenlos zur Verfügung. Vielleich haben sie auch Lust auf einen Kegelabend?

2. Tag: Nach dem Frühstück Fahrt nach Köln. Es erwartet Sie eine 2stündige Stadtrundfahrt. Mit über einer Million Einwohner ist Köln die viertgrößte Stadt Deutschlands. Internationale Bekanntheit erreichte Sie mit dem Wahrzeichen, dem Kölner Dom. Jedoch bietet die Stadt vieles mehr. Der Reiseleiter stellt Ihnen seine Stadt vor. Danach Möglichkeit zum Mittagessen und Freizeit auf Kölns Shoppingmeilen. Ein Blick in den Dom sollten Sie sich nicht entgehen lassen. Vielleicht erwartet Sie auch ein Ostermarkt?

3. Tag: Fahrt nach Bochum. Eine 2-stündige Stadtrundfahrt erwartet Sie. Möglichkeit zum Mittagessen auf der 1,5 km langen Shoppingmeile. Am Nachmittag Ihr persönliches Highlight! Besuchen Sie Ihr Musical „Starlight Express". Ein unvergessliches Erlebnis!

STARLIGHT EXPRESS – Ein Musical schreibt Geschichte … Unvergleichliche Musik, einmalige Kulissen, atemberaubende Geschwindigkeit, große Gefühle und jede Menge Rollschuh-Action – das Rekord-Musical von Andrew Lloyd Webber begeistert die Zuschauer seit unglaublichen 35 Jahren in Bochum.

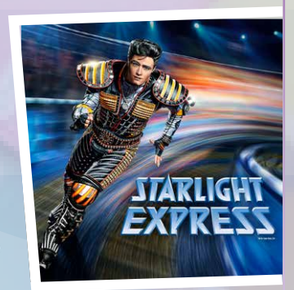

4. Tag: Nach dem Frühstück Heimreise mit einem Zwischenstopp unterwegs.

LEISTUNGEN

- Fahrt im modernen Reisebus
- 3 Übernachtungen mit Frühstücksbuffet
- 3 x Abendessen im Hotel
- Stadtrundfahrt Bochum
- Stadtrundfahrt Köln
- Kleines Osternest
- Kostenlose Nutzung des Schwimmbades und Blocksauna

Eintrittskarten zum Musical werden je nach Sitzplatzwunsch und Preiskategorie für Sie bestellt und müssen bei der Buchung bezahlt werden.

TERMIN	29.03. - 01.04.2024
Preis DZ p. P.	399 EUR
Preis EZ p. P.	474 EUR

Ostern zum Musical „Moulin Rouge" nach Köln

1. Tag: Anreise nach Wuppertal. Das moderne Best Western Hotel erwartet Sie mit allem Komfort. Schwimmbad und Sauna stehen Ihnen kostenlos zur Verfügung. Vielleich haben sie auch Lust auf einen Kegelabend?

2. Tag: Nach dem Frühstück Fahrt nach Köln. Es erwartet Sie eine 2-stündige Stadtrundfahrt. Mit über einer Million Einwohner ist Köln die viertgrößte Stadt Deutschlands. Internationale Bekanntheit erreichte Sie mit dem Wahrzeichen, dem Kölner Dom. Jedoch bietet die Stadt vieles mehr. Der Reiseleiter stellt Ihnen seine Stadt vor. Danach Freizeit und Möglichkeit zum Mittagessen. Am Nachmittag Ihr persönliches Highlight! Besuchen Sie Ihr Musical „Moulin Rouge". Ein unvergessliches Erlebnis! Die Eintrittskarten werden je nach Sitzplatzwunsch und Preiskategorie für Sie bestellt.

"Egal wie sündhaft eure Lust, egal wie lustvoll eure Sünde, hier seid ihr willkommen!" Tretet ein in eine Welt voller Romantik und Sünde. Eine Welt, in der Grenzen verschwimmen, Bohemians und Royals sich in den Armen liegen und ausschweifend miteinander feiern. Lasst die Champagnerkorken knallen und macht euch bereit für die berauschendste Nacht eures Lebens! Moulin Rouge! Das Musical lässt Baz Luhrmanns oscarprämiertes Meisterwerk auf der Bühne explodieren. Mit 75 Songs von 165 Komponist feiert Moulin Rouge! Das Musical über 160 Jahre Popmusikgeschichte – von Offenbach bis Lady Gaga – und entfacht ein musikalisches Feuerwerk.

3. Tag: Fahrt nach Bochum. Eine 2-stündige Stadtrundfahrt erwartet Sie. Möglichkeit zum Mittagessen auf der 1,5 km langen Shoppingmeile. Ab 14 Uhr können Sie sich auf der Osterkirmes in Bochum tummeln und den Nachmittag genießen. Auch ein Besuch im Bergbaumuseum lohnt sich.

4. Tag: Nach dem Frühstück Heimreise mit einem Zwischenstopp unterwegs

LEISTUNGEN

- Fahrt im modernen Reisebus
- 3 Übernachtungen mit Frühstücksbuffet
- 3 x Abendessen im Hotel
- Stadtrundfahrt Bochum
- Stadtrundfahrt Köln
- Kostenlose Nutzung des Schwimmbades und Blocksauna

Eintrittskarten zum Musical werden je nach Sitzplatzwunsch und Preiskategorie für Sie bestellt und müssen bei der Buchung bezahlt werden.

TERMIN	29.03. - 01.04.2024
Preis DZ p. P.	399 EUR
Preis EZ p. P.	474 EUR

Ostern in der Walzerstadt Wien mit vielen Leistungen

Da Ostern in Wien besonders traditionell gefeiert wird, entdecken die Besucher die Ostermärkte in Schönbrunn wie auch den traditionellen Altwiener Ostermarkt auf der „Freyung" in der Innenstadt.

1. Tag: Anreise in Ihr ****Hotel nach Wien. Begrüßung durch den Reiseleiter. Abendessen im Hotel.

2. Tag: Schönbrunner Ostermarkt: Sie sehen während der Stadtrundfahrt mit RL u. a. die berühmte Wiener Ringstraße mit ihren monumentalen Gebäuden wie Staatsoper, Kunst- u. Naturhistorisches Museum, Parlament, Rathaus und das Burgtheater. Bei einer Außenbesichtigung des Schloss Schönbrunn, erfahren Sie Interessantes über die Sommerresidenz der Kaiserfamilie. Danach Freizeit um den schönen Ostermarkt vor dem Schloss zu besuchen. Abendessen in der Innenstadt.

3. Tag: Heute das alte Wien: Ein Spaziergang führt Sie durch die schönsten und elegantesten Straßen zu den berühmtesten Sehenswürdigkeiten. Schwerpunkte bilden dabei die Hofburg, fast 6 Jhd. Residenz der Habsburger, und der Stephansdom, das Wahrzeichen Wiens. Dabei kommen Anekdoten über das Kaiserhaus – z. B. Sisi und Kaiser Franz Joseph – oder die Hochzeit und Begräbnisriten eben so wenig zu kurz wie Geschichten über Sacher und Sachertorte, Kaffeehäuser und die älteste Konditorei der Stadt. Enden wird der Spaziergang auf der Freyung, direkt auf dem Altwiener Ostermarkt. Der restliche Nachmittag steht frei. Danach geht es in den Wiener Prater. Nach einer kleinen Entdeckungstour wird Ihnen bei der Praterwirtin ein Wiener Schnitzel serviert.

4. Tag: Ein wahres Wunderwerk der Natur sind die Kittenberger Erlebnisgärten. Frühlingsblüher, österliche Gestecke und Dekorationen, handbemalte Ostereier soweit das Auge reicht. Die Kräuterexpertin begrüßt Sie mit einem Becher Kräuterzaubertrunk und führt Sie durch den Garten. Wahre Gaumenfreuden erleben Sie bei der traditionellen Waldviertel Osterjause. Bevor es zurück geht, besuchen Sie die Wachau. Genießen Sie die fahrt durch das malerische Donautal – Weltkulturerbe. Einkehr in einem Restaurant zum Abendessen.

5. Tag: Heimreise

LEISTUNGEN

- Fahrt im modernen Reisebus
- 4 x Übernachtung mit Frühstücksbuffet
- 1 x Abendessen als 3-Gang-Menü Anreisetag
- 1 x Karfreitagmenü in der Wiener Innenstadt
- 1 x Schnitzelessen im Wiener Prater
- 1 x Abendessen in der Wachau
- 1x Stadtrundfahrt Wien
- 1 x Außenbesichtigung Schloss Schönbrunn
- 1 x Besuch des Ostermarkts vorm Schloss Schönbrunn
- 1 x Altstadtspaziergang
- 1 x Besuch Altwiener Ostermarkt auf der Freyung
- 1 x Eintritt Kittenberger Erlebnisgärten
- 1 x Führung „So riecht der Frühling"
- 1 x Waldviertel „Osterjause"
- Reiseleitung während des ges. Aufenthalts

TERMIN	28.03. – 01.04.2024
Preis DZ p. P.	599 EUR
Preis EZ p. P.	724 EUR

Holland - Tulpen, Windmühlen und ein Hausboot

Holland ist als sauberes, gepflegtes Land mit schmucken Dörfern, berühmten Städten und Kanälen, Grachten, Windmühlen und bunten Trachten weltbekannt. Nirgends aber zeigt es sich so schön und farbenfroh wie zum Frühjahr im Keukenhof in Lisse.

1. Tag: Anreise nach Rotterdam. Einschiffung ist ab 16.00 Uhr. Es erwarten Sie ein Begrüßungssekt und eine Willkommensparty mit Dinner an Bord.

2. Tag: Frühlingsgefühle im Keukenhof. Heute steht ein Besuch des Keukenhof auf dem Programm. Mit einer blühenden Frühlingsausstellung aus sechs Millionen Zwiebelblumen eröffnet der Keukenhof, Hollands bekannteste Blumenschau, alljährlich die Saison. Zwei Monate lang können Besucher auf ungefähr 32 Hektar Fläche die unglaubliche Blütenpracht genießen, die Ihnen an Seen, unter knorrigen Bäumen und in Glashäusern in allen Farben des Regenbogens entgegen strahlt. Am Nachmittag geht es in das berühmte Nordseebad Scheveningen. Am Abend ca. 18 – 21 Uhr Panorama-Dinnercruise Hoek van Holland.

3. Tag: Der Tag beginnt mit einer Stadtführung in Rotterdam. Sie werden begeistert sein von den architektonischen Meisterleistungen, welche der Stadt ihren Beinamen „Manhattan an der Maas" verleihen. So thront beispielsweise der Euromast mit seinen 185 Metern über der Betriebsamkeit der Welthafenstadt. Zu bestaunen sind auch die futuristischen Kubushäuser. Die eindrucksvollste Brücke ist zweifelsohne die 800 Meter lange Erasmus-Brücke, ein Beispiel für die Skyline einer modernen Stadt. Am Nachmittag Fahrt in die Käsestadt Gouda – eine Stadt wie im Bilderbuch. Entdecken Sie dieses wunderschöne Städtchen mit märchenhaftem Rathaus, Grachten, an denen Geranien blühen, gemütliche Straßencafés, eine am Wasser liegende Mühle, Käse und alte Hausfassaden. Gouda ist eine typisch holländische Stadt mit einer reichen Geschichte und zugleich einem brausenden modernen Leben. Am Abend Panorama-Dinnercruise in Richtung Dordrecht und entlang der Windmühlen von Kinderdijk – eines der Highlights Ihrer Reise! Die Windmühlen zählen zum UNESCO-Welterbe und sind eines der beliebtesten Fotomotive in den Niederlanden.

4. Tag: Die Ausschiffung erfolgt nach dem Frühstück bis 09.00 Uhr. Bis zum nächsten Mal!

LEISTUNGEN

- Fahrt im modernen Reisebus
- 3 x Übernachtungen auf der MS Olympia"
- 3 x Frühstücksbuffet
- 3 x Abendessen mehrere Gänge
- Kaffee und Tee nach dem Abendessen
- Mitternachtssnack
- Begrüßungs- und Abschiedsempfang
- Bordmusiker am Abend
- 1 x 3 Stunden Dinnercruise Hoek van Holland
- 1 x 3 Stunden Dinnercruise Dordrecht
- 1 x Eintritt Keukenhof
- 1 x Reiseleitung Rotterdam
- Besuch einer Käserei in Gouda

TERMIN	21.04. - 24.04.2024
Preis DZ Hauptdeck p. P.	535 EUR
Preis EZ Hauptdeck p. P.	645 EUR
Preis DZ Oberdeck p. P.	585 EUR
Preis EZ Oberdeck p. P.	745 EUR

Ein Wochenende im schönen Harz

1. Tag: Anreise zur Rappbode Talsperre. Inmitten des Rappbodetals spannt sich die „Titan-RT“ mit sagenhaften 458,5 Metern Gesamtlänge über das Bode-Staubecken. Die filigrane Seilkonstruktion wurde im Frühjahr 2017 fertig gestellt und krallt sich mit der gewaltigen Zugkraft von 947 Tonnen in den Schieferfelsen beider Talseiten. Gemeinsam geht es über die Brücke. Danach Anreise nach Wernigerode in den schönen Harz. Alle Zimmer mit Telefon, TV, DU/WC, Fön und Safe.

2. Tag: Gemeinsame Stadtführung „1000 Schritte rund ums Rathaus“. Ein Stadtrundgang einmal rund um das berühmte Rathaus Wernigerode. Der Gästeführer nimmt Sie mit auf Entdeckungsreise durch das historische Wernigerode. Danach Freizeit mit Möglichkeit zu Fuß oder mit der Bahn zum Schloss zu gehen/fahren.

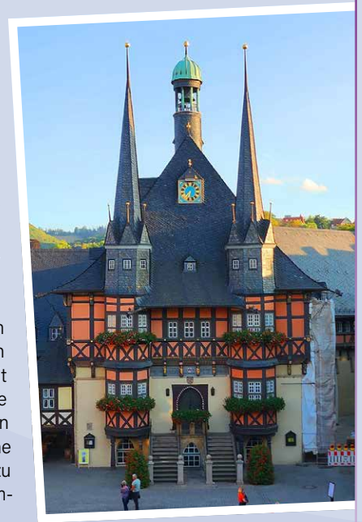

3. Tag: Abreise nach dem Frühstück. Sie verbringen den Vormittag in Quedlinburg. Mit der Bimmelbahn wird Ihnen die Stadt gezeigt. Danach haben Sie die Möglichkeit auf eigene Faust Stadt und das Schloss zu erkunden. Gegen 14 Uhr Heimreise.

LEISTUNGEN

- Fahrt im modernen Reisebus
- 2 x Übernachtung/Standardzimmer
- 2 x Frühstücksbuffet
- 2 x Abendessen vom Kalt-/Warmbuffet
- 1 x Schierker Feuerstein zur Begrüßung
- 1 x Stadtführung Wernigerode
- Bimmelbahn in Quedlinburg
- Eintritt Hängebrücke

Kurtaxe ist vor Ort zu zahlen.

TERMIN	26.04. - 28.04.2024
Preis DZ p. P.	299 EUR
Preis EZ p. P.	329 EUR

Italienische Blumenriviera und Cote d`Azur

Die Blumenriviera erstreckt sich von Genua bis an die französische Grenze. Städte mit Flair, wie San Remo, Nizza und Cannes prägen das Bild an der Blumenriviera. Sauberes Wasser, mildes Klima und eine exotische Pflanzenwelt machen den Urlaub zum Erlebnis.

1. Tag: Anreise über den Brenner. Übernachtung und Abendessen in Levico Terme. Abendessen im Hotel.

2. Tag: Über Mailand, Genua geht die Reise an die Blumenriviera. Am frühen Nachmittag erreichen Sie Diano Marina, Ihren Urlaubsort. Das Hotel liegt nur 50 m vom Stadtzentrum und 200 m vom Strand entfernt. Alle Zimmer mit Balkon, Klimaanlage, Tel., Safe, TV, Fön, und Wi-Fi. Genießen Sie den freien Nachmittag.

3. Tag: San Remo und Dolceacqua: Heute fahren Sie auf der Küstenstraße mit traumhaften Ausblicken nach San Remo, der Stadt der Blumen und des berühmten Spielcasinos. Gemeinsam unternehmen Sie einen Spaziergang durch die Altstadt mit ihrer schlichten Eleganz und duftender und farbenfroher Blumen. Ihr Weg führt Sie nun von der Küste in das ligurische Hinterland, gesäumt von zahlreichen Weinbergen mit der Möglichkeit zur Weinverkostung mit Imbiss, nach Dolceacqua. Der mittelalterliche Ort mit seinen kleinen Gassen, alten Häusern und der historischen Burg scheint wie aus einem Märchen entsprungen. Kehren Sie in eines der Lokale ein und genießen Sie die ganz besondere Atmosphäre.

4. Tag: Nizza - Cannes und Parfümfabrik: Schnuppern Sie heute ein bisschen französische Luft und freuen Sie sich auf einen Ausflug an die wunderschöne Côte d'Azur. Sie besuchen Nizza. Die malerische Altstadt mit ihren hübschen Gassen und lebhaften Märkten, die beliebte Promenade des Anglais und der malerische Hafen sind sehr sehenswert. Im Anschluss fahren Sie nach Cannes. Entdecken Sie die Stadt der weltberühmten Filmfestspiele. Wie wäre es mit einer Bootsfahrt? Ganz entspannt können Sie die Stadt vom Meer aus betrachten und schöne Erinnerungsfotos machen. Anschließend besuchen Sie die berühmte Parfümfabrik.

5. Tag: Monaco und Menton: Heute führt Sie der Ausflug in die Welt der Schönen und Reichen: in das glamouröse Fürstentum Monaco. Entdecken Sie die schöne Altstadt und bummeln Sie entlang auf der Uferpromenade mit ihren schönen Palmen und mit Blick auf die luxuriösen Yachten im Hafen.

6. Tag: Heute heißt es schon wieder Abschied nehmen von der traumhaft schönen Ligurischen Küste – Arrivederci & Au revoir!

LEISTUNGEN

- Fahrt im modernen Reisebus
- 5 Übernachtungen mit Frühstücksbuffet
- 5 x Abendessen als 3-Gang-Menü
- Begrüßungsgetränk in Diano Marina
- 1 x Reiseleitung San Remo & Dolceacqua
- 1 x Reiseleitung Nizza & Cannes
- 1 x Reiseleitung Monaco & Menton
- Besichtigung der Parfümfabrik

TERMIN	30.04. - 05.05.2024
Preis DZ p. P.	589 EUR
Preis EZ p. P.	659 EUR

Rund um die Zugspitze – Garmisch-Partenkirchen

In Zusammenarbeit mit dem Kneipp Verein und Reformationshaus Bad Schlema

Die Zugspitze ist mit 2.962 m ü. NN der höchste Gipfel des Wettersteingebirges und gleichzeitig Deutschlands höchster Berg. Das Zugspitzmassiv liegt südwestlich von Garmisch-Partenkirchen.

1. Tag: Anreise nach Garmisch-Partenkirchen. Freizeit im schönen Urlaubsort. Genießen Sie das bunte Markttreiben am Nachmittag. Alle Zimmer mit Dusche/WC, Kabel TV, Radio und Telefon.

2. Tag: Fahrt nach Farchant zur Firma „Stellaverde“. Bei einer Führung lernen Sie vieles Interessantes über die Produkte kennen. Stellaverde GmbH ist der deutsche Distributor für den italienischen Marktführer für Naturkosmetik – die Marke L'Erbolario. Am frühen Nachmittag die Kuhfluchtwasserfälle, eine Gruppe von drei Wasserfällen oberhalb von Farchant. Die drei Fallstufen summieren sich auf ca. 270 m und gehören somit zu den höchsten in Deutschland. Ein besonderer Tipp: leichte Wanderung zur Tannenhütte samt Spielplatz und Hängebrücke. Von der sonnigen Terrasse der Tannenhütte hat man den direkten Blick auf die Zugspitze. Evtl. Einkehr zu einer kleinen Brotzeit oder einem leckeren Kaiserschmarrn.

3. Tag: Fahrt zu Schloss Linderhof. Während der Führung lernen Sie das wunderschöne Schloss kennen. Die Bautätigkeit des 1864 zum König gekrönten Ludwig II. begann 1867/68 zunächst mit der Gestaltung seiner Gemächer in der Münchner Residenz und der Grundsteinlegung von Schloss Neuschwanstein. Auch der anschließende Park ist sehr sehenswert. Am frühen Nachmittag in das schöne Städtchen Oberammergau. Sie ist für ihre alle zehn Jahre im Passionstheater stattfindenden Passionsspiele bekannt. Das Pilatushaus hat Fresken von Franz Seraph Zwinck und bietet Live-Vorführungen von Holzschnitzern und Künstlern. Das nahe gelegene Kölblhaus hat ein Flachsatteldach und eine ebenfalls von Zwinck bemalte Fassade. Im Oberammergau Museum werden Holzschnitzereien von Künstlern aus der Region ausgestellt. Freizeit.

4. Tag: Bei schönem Wetter und toller Sicht empfehlen wir Ihnen die Fahrt mit der Zahnradbahn und weiter mit der Gletscherbahn auf den höchsten Berg Deutschlands – die Zugspitze. Ein besonderes Highlight (Zuzahlung). Am frühen Nachmittag Heimreise.

LEISTUNGEN

- Fahrt im modernen Reisebus
- 3 x Übernachtung mit Frühstücksbuffet
- 3 x Abendessen im Hotel Vierjahreszeiten
- Besuch der Firma Stellaverde
- Inkl. Führung und Verkostung
- Eintritt und Führung Schloss Linderhof
- Kurtaxe

TERMIN	02.05. - 05.05.2024
Preis DZ p. P.	439 EUR
Preis EZ p. P.	499 EUR

Templin in der Uckermark – die „Toskana des Nordens“

1. Tag: Anreise nach Templin. Alle Zimmer sind mit DU/WC, TV, Telefon ausgestattet. Ein großer Wellnessbereich mit Schwimmbad, Saunalandschaft, Sonnenterrasse, Massageräumen, Fitness sowie ein direkter Zugang zum Lübbesee-Badestrand runden das Wohlfühlangebot ab. Nachmittags Freizeit.

2. Tag: Durch die Mecklenburgische Seenplatte geht es mit Reiseleitung – ein Nationalpark und vier Naturparks. Stopp in Rechlin in der südlichen Müritzregion, einem Paradies zur Erholung. Weiter geht die Busfahrt entlang der deutschen Alleenstraße nach Waren an der Müritz. Bei einem Stadtspaziergang entdecken Sie die wunderschöne Historische Altstadt.

3. Tag: Am Vormittag 5-Seen-Rundfahrt. Beobachten Sie Haubentaucher, Fischreiher, Eisvögel u. v. m. und erfahren vom Schiffsführer Interessantes. Am Nachmittag lernen Sie Ihren Urlaubsort auf eigene Faust kennen. Templin die „Perle der Uckermark“. Die Kleinstadt besticht durch ihre historische Altstadt. Oder Sie verweilen im Hotel, genießen die Freizeit bei einem Strandspaziergang oder im Hoteleigenen Schwimmbad.

4. Tag: Die heutige Fahrt führt durch die herrliche Wald- und Seenlandschaft der Uckermark nach Niederfinow zum berühmten Schiffshebewerk, eines der ältesten seiner Art. Besuch des Schiffhebewerks. Am Nachmittag Aufenthalt im Kloster Chorin. Die Ausstellungen können Sie individuell erkunden. Hier erfahren Sie mehr über den geistlichen Alltag der Mönche, das Klosterleben im Mittelalter u. v. m.

5. Tag: Fahrt zum Schloss Boitzenburg. Sie besichtigen das märchenhaft, anmutende Schloss und spazieren am See entlang. Der Marstall bietet eine Kaffeerösterei, Schaubäckerei, gläserne Schokoladenmanufaktur uvm. Zeit zum Bummeln, Probieren und Leckereien kaufen. Weiterfahrt nach Lychen. Bei einer Kremserfahrt erkunden Sie Lychen – das kleine Venedig – und besuchen die Chocolaterie Himmelpfort. Nachmittags Freizeit.

6. Tag: Auf der Heimreise ist noch ein Zwischenstopp geplant. Lassen Sie sich überraschen!

LEISTUNGEN

- Fahrt im modernen Reisebus
- 5 Übernachtungen mit Frühstücksbuffet
- 5 x reichhaltiges Abendessen vom Buffet
- Reiseleitung Tag 2
- 5-Seen-Schifffahrt
- Eintritt Schiffshebewerk
- Eintritt Kloster Chorin
- Eintritt Schloss Boitzenburg
- 2 St. Kremserfahrt in Lychen
- Eintritt Überraschung am Tag 6
- Tägl. wechselndes Abendprogamm
- Freie Nutzung des Schwimmbades
- Täglich Wassergymnastik

Kurtaxe ist vor Ort zu zahlen.

TERMIN	12.05. - 17.05.2024
Preis DZ p. P.	599 EUR
Preis EZ p. P.	719 EUR

Pfingsten den Schwarzwald entdecken

Zwischen dem Elsass und der Schweiz am Rhein erheben sich die höchsten Gipfel, erstrecken sich die weitesten Täler des Schwarzwalds. Kommen Sie mit uns auf einen Streifzug durch die Ferienregion Schwarzwald.

1. Tag: Anreise nach Oberharmersbach. Alle Zimmer sind mit DU/WC, TV, Fön und Safe ausgestattet.

2. Tag: Über die Schwarzwaldhochstraße geht es zum Mummelsee, der größte der 7 Karseen im Schwarzwald. Weiter dann nach Baden-Baden mit Aufenthalt. Genießen Sie bei einem Spaziergang die schöne Altstadt und die prachtvollen Park- und Gartenanlagen. Rückfahrt über die Badische Weinstraße nach Gengenbach mit seiner wunderschönen Altstadt.

3. Tag: Fahrt nach Colmar entlang der elsässischen Weinstraße mit seinen romantischen Dörfern und Städtchen. Dort haben Sie die Möglichkeit, mit der kleinen weißen Bahn die Altstadt von Colmar auf eine nette Art zu entdecken. Die ca. 7 km kleine Rundreise ist in 16 Sprachen und dauert ungefähr 40 Minuten. (exkl.). Auf der Rückfahrt genießen Sie am Nachmittag eine romantische Rheinschifffahrt.

4. Tag: Entdecken Sie die historische Altstadt Freiburgs mit dem Münster und machen Sie sich mit der Geschichte der berühmten „Gässle und Bächle" vertraut. Freizeit in der Stadt. Nachmittags Seilbahnfahrt auf den „Belchen" mit herrlichem Panoramablick auf das Rheintal und die Vogesen.

5. Tag: Besuch der Triberger Wasserfälle, die tosend 163 m in die Tiefe stürzen. Auf den Wegen der 7 Fallstufen erleben Sie ein grandioses Naturschauspiel. Danach Besuch Uhren-Park Eble mit der weltgrößten Kuckucksuhr. Hier finden Sie auf über 1.000 qm originelle und wunderschöne Souvenirs. Eine riesengroße Auswahl an Stand- und Wanduhren präsentiert sich im schönen Ambiente. Im Anschluss fahren Sie zum Titisee. Nutzen Sie die Zeit für eine leichte Wanderung am idyllischen See.

6. Tag: Nach dem Frühstück Heimreise.

LEISTUNGEN

- Fahrt im modernen Reisebus
- 4 Übernachtungen mit Frühstücksbuffet
- 4 x Abendessen als 3-Gang-Menü
- 1 Musikabend
- 1 x Schwarzwälder Kirschtorte und Kaffee
- Stadtführung Freiburg
- Berg- und Talfahrt Belchen
- Eintritt Triberger Wasserfälle
- Eintritt weltgrößte Kuckucksuhr
- Rheinschifffahrt
- Kurtaxe

TERMIN	18.05. - 22.05.2024
Preis DZ p. P.	499 EUR
Preis EZ p. P.	549 EUR

Top-Kurangebot Polnische Ostsee – „Spa & Wellness"

Bernstein nur 7 km westlich von Rügenwalde und nur etwa 600 m vom Ostsee Strand entfernt. Hinter den Sanddünen erstreckt sich ein breiter und feinsandiger Strand, das zum Verweilen und Baden einlädt. Die ruhige Lage des Hotels, das wunderbare Mikroklima, jodhaltige Meeresluft und weit reichende Waldgebiete garantieren einen erholsamen und gesunden Aufenthalt.

1. Tag: Anreise über Berlin und Stettin an die Bernsteinküste bei Rügenwalde.

2. Tag: Wählen Sie Ihr **ERHOLUNGSPAKET: „GESUNDHEIT"**
Eingangsuntersuchung durch einen deutschsprachigen Arzt und Aufstellung des Therapieplans, 2 x tägliche Kuranwendungen (Mo. – Fr.), EXTRA BONUS: 3. Kurbehandlung – Morgenwassergymnastik (Mo. – Sa.)

Oder Ihr **ERHOLUNGSPAKET: „WELLNESS"**
2 x entspannende Teilmassagen zur Auswahl: Wirbelsäule Massage, Entspannungsmassage, Gesichts-, Hals- und Dekolleté Massage oder Fußreflexzonen Massage, 2 x entspannende Moorpackungen, Maniküre oder Pediküre (zur Wahl), 1 x Algen Maske mit Gold – „GOLD MASKE" für Frau und 1 x feuchtigkeitsspendende und reinigende Maske für Herrn – „ANTISTRESS MAN" (Mo. – Fr.), Morgens Aqua-Gymnastik (Mo. – Sa.)

Weitere Information zu dieser tollen Kur-Reise erhalten Sie im Büro.

8. Tag: Abreise nach dem Frühstück.

LEISTUNGEN

- Fahrt im modernen Reisebus
- 7 Übernachtungen mit Vollpension
- 1 x wöchentlich Altpolnisches Abendbrot mit typischen polnischen Gerichten
- Oder Grillabend in der rustikalen Grillhütte mit Lagerfeuer (im R. der VP)
- 1 x wöchentlich „Italienischer Abendessen" (im R. der VP)
- 1 x wöchentlich Tanzabend mit Live-Musik
- Inkl. Wellness - Paket „Gesundheit" oder „Wellness"
- Freie Nutzung von Schwimmbad, Whirlpool und Fitness
- Finnische Sauna (17:00 – 20:00 Uhr)
- Willkommensdrink, Kofferservice, Wi-Fi, Tresor, Kurtaxe

TERMINE	19.05. - 26.05.2024 14.07. - 21.07.2024 13.10. - 20.10.2024
Preis DZ Mai p. P.	560 EUR
Preis EZ Mai p. P.	686 EUR
Preis DZ Juli p. P.	685 EUR
Preis EZ Juli p. P.	825 EUR
Preis DZ Oktober p. P.	550 EUR
Preis EZ Oktober p. P.	669 EUR

Das Zillertal lockt zur Frühlingszeit

Vieles inklusive!

Im Herzen des Zillertales, liegt das liebliche Uderns und das Verwöhn- und Musikhotel Pachmair.

1. Tag: Anreise nach Kufstein – die Perle Tirols. 2 Stunden Freizeit. Anreise ins schöne Zillertal nach Uderns. Zimmer mit Bad/DU/WC, TV, Radio, Safe, Fön, Telefon, W-Lan, Kühlschrank. Im Panoramafreibad genießen Sie den Blick auf die Zillertaler Bergwelt. Es stehen verschiedene Saunen, römisches Dampfbad, Infrarotkabinen zur Verfügung. Chef Johannes informiert Sie bei einem Begrüßungsobstler über die kommende Urlaubswoche.

2. Tag: Geführter Spaziergang im Ort zur Pankrazberger Wallfahrtskirche mit Obstlerrast. Am Nachmittag Traktorfahrt durch die Ferienregion. Kaffeejause im Hotel. Abends Musikparade.

3. Tag: Stubaital: Besuch der Kirche in Neustift, der größten Hallenkirche Tirols. Fahrt zum Grawa-Wasserfall. Innerhalb von 5 Min. erreichen Sie die Aussichtsplattform, auf der Sie eine tolle Aussicht haben. Auf der Grawa-Alm Möglichkeit zum Mittagessen. Kaffeetrinken und Freizeit im Hotel.

4. Tag: Individueller Stadtrundgang in Innsbruck. Gegen 13 Uhr Besuch im Bergisel-Stadion. Der Bergisel zählt zu den geschichtsträchtigsten Orten in Tirol. Er begeistert nicht nur durch seine olympische Geschichte, sondern auch aufgrund der grandiosen Architektur der Skisprungschanze und des TIROL PANORAMA mit Kaiserjägermuseum. Fahrt mit dem Schrägaufzug hoch zur Schanze.

5. Tag: Schausennerei in Mayerhofen mit Verkostung, Schauvorführung und Besuch bei den Tieren. Möglichkeit zum Einkauf der hauseigenen Podukte. Danach geht es nach Kramsach Museum „Tiroler Bauernhöfe": Der Besuch wird zu einem Spaziergang durch die Vergangenheit. Danach zum „Lustigen Friedhof" in Kramsach. Auf diesem "Friedhof ohne Tote" kann der Besucher – unter Schmunzeln bis hin zum befreienden Lachen – über das Versöhnliche von Werden und Vergehen nachdenken. Nachmittag Fahrt mit einer der Zillertaler Bergbahnen in luftige Höhen. Genießen Sie herrliche Ausblicke in die Zillertaler Alpenwelt.

6. Tag: Schöne Tage gehen nun zu Ende...

LEISTUNGEN

- Fahrt im modernen Reisebus
- 5 Übernachtungen im 4 Sterne Hotel
- großes Frühstücksbuffet mit Gesundheitsecke,
- Sektbar und Trinkbrunnen
- 5 x Menüwahl
- Suppen-, Vorspeisen,- Salat, Dessertbuffet
- Getränke beim Abendessen (Bier, Wein, Alkoholfreie)
- Tägl. Kaffeejause (1 Stück Kuchen, 1 Tasse Kaffee)
- Freier Eintritt im tollen Relax-Badecenter
- Traktorrundfahrt, geführter Spaziergang
- Videoschau, Bahnfahrt
- Eintritt Kramsacher Bauernhof
- Eintritt & Führung Bergiselschanze
- Eintritt & Führung Käserei Mayerhofen
- Teilnahme Pachmairs Musikantenparade

TERMIN	26.05. - 31.05.2024
Preis DZ p. P.	699 EUR
Preis EZ p. P.	774 EUR

„Almrausch – die Alpenrosen blühen" in Kärnten

„Alles-Inklusive-Programm"

1. Tag: Ein kärntnerisches "Grüß Gott" Begrüßung mit einem Schnapserl. Sie wohnen in bester gesunder Natur im Nationalpark Nockberge. Alle Zimmer mit DU/WC, TV, Fön, größtenteils Balkon ausgestattet. Im Hotel gibt es Hallenbad, Sauna, Dampfbad, Solarium, Fitness u. v. m.

2. Tag: Das erste Ziel ist der Affenberg in Landskron. Beim Rundgang durch das Affenreich erfahren Sie Wissenswertes über die Japanmakaken. In einem 4 ha großen Freigehege sind Sie inmitten der ca. 180 Makaken und können diese wie in freier Wildbahn beobachten. Fahrt zum berühmten Wörthersee mit Fotostopp. Danach geht es zum Osiachersee, wo Sie eine Schifffahrt erwartet. Mit der Kabinenbahn geht es dann vom See zum Gerlitzen Gipfel auf 1.911 m Seehöhe. Oben erwartet Sie ein atemberaubendes 360° Panorama mit Blick auf Kärntens malerische Berg- und Seenlandschaft. Am Abend Dia-Vortrag über die Nockberge.

3. Tag: Die urige Runde: Fahrt in den Biosphärenpark Nockberge mit vielen Aufenthalten z. B. Murmeltiermuseum, Bauernmarkt, Wunschglocke und Möglichkeit für eine zünftige Jause auf der Zechner-Alm. Am Abend Kalt-warmes Bauernbuffet und den „Pölly's" auf 14 verschieden Instrumenten.

4. Tag: Am Vormittag leichte Seniorenwanderung zu einer Almkapelle in Schönfeld zur Josefs-Kapelle mit Möglichkeit zur Hütteneinkehr. Wer das nicht möchte, kann in dieser Zeit die tollen Angebote im Hotel nutzen. Durch die Donnerschlucht geht es wieder zum Hotel. Kuchenbuffet im Hotel. Am Abend lustige Grillfeier am Biotop mit Musik.

5. Tag: Halbtagstour ins faszinierende Landschaftsschutzgebiet Pöllatal. Dort erleben Sie eine Fahrt mit der Tschu-Tschu-Bahn. Am Nachmittag Kaffee und Kuchen im Hotel. Danach können Sie die tollen Freizeitmöglichkeiten im Hotel nutzen. Am Abend Bingospiel um den Riesen-Kuschelbären.

6. Tag: Fahrt ins Mölltal. Mit der Seilbahn geht es hoch hinaus. Wunderbare Blicke auf die umliegende Bergwelt der Hohen Tauern eröffnen sich Ihnen. Zeit zum Verweilen oder zur Einkehr.

7. Tag: Gestärkt vom Frühstück treten Sie nun die Heimreise an.

LEISTUNGEN

- Fahrt im modernen Reisebus
- 6 Übernachtungen mit Frühstücksbuffet
- 4 x 4-Gang-Menü mit Salatbuffet
- 1 x Abschiedsabend vom heißen Stein
- 1 x Grillabend
- 2 x Kaffee und Kuchen im Hotel
- Diavortrag, geführte Wanderung, Bingospiel
- Live- Musik mit den Pöllys, Tanzabend
- 3 x Reiseleitung vor Ort
- Inkl. viele Eintritte, Schiff und Seilbahn
- !!! alle Getränke von 10 - 22 Uhr
- (Alkoholfreie, Tischwein, Fassbier, Kaffee
- Tee, Cocktails, Sekt, Spirituosen, ...)
- Kärnten Card inklusive

Kurtaxe ist vor Ort zu zahlen.

TERMIN	09.06. - 15.06.2024
Preis DZ p. P.	759 EUR
Preis EZ p. P.	829 EUR

Vom Meer bis zum Gran Sasso – Italienische Adria

Unser Klassiker!

Die Abruzzen liegen in Mittelitalien und erstrecken sich vom Herzen des Apennins bis an die Adria, mit einer vorwiegend gebirgigen und naturbelassenen Landschaft. Mit offenen Herzen werden wir seit nun schon 15 Jahre dort auf das herzlichste empfangen.

1. Tag: Freitagabend (Juni) und Samstagabend (Sept.) 20 Uhr Abreise. Über den Brenner, vorbei am Gardasee über Bologna nach Alba Adriatica. Sie wohnen im Haupthaus oder Dependance, alle Zimmer mit DU/WC, TV und Safe, Klimaanlage. Das Hotel hat einen Privatstrand. Sonnenschirm und Liegen sind im Preis inbegriffen. Nach der Begrüßung am Vormittag, können Sie die Zimmer beziehen. Gleich nach dem Mittagessen können Sie ans Meer gehen und schöne sonnige Tage am Strand und im warmen Wasser der Adria genießen.

Ausflüge vor Ort sind inkl.

- Ganztagesausflug entlang der Küste der Abruzzen und ins Landesinnere mit Reiseleitung.
- Halbtagesausflug mit Besuch einer Ölmühle
- An einem Abend Einkehr auf einem Winzerhof mit Weinprobe, Abendessen im Rahmen der VP und gemütlichem Beisammensein.
- An den freien Tagen genießen Sie die angenehmen Temperaturen und das warme Wasser der Adria. Möglichkeiten zum Wandern, Spazieren, Flanieren und Radfahren.

10./14. Tag: Nach dem Frühstück Heimreise durch 5 verschiedene Regionen Italiens über den Brenner nach Österreich und zurück nach Deutschland.

LEISTUNGEN

» Fahrt im modernen Reisebus
» Frühstück im Bus zur Anreise
» 8/12 x Übernachtung mit Frühstücksbuffet
» 8/12 x Mittag- und Abendessen nach Wahl
» Inkl. Sonnenschirm und Strandliege
» Inkl. Poolnutzung am Strand/Hotel
» Inkl. Tagesausflug Abruzzen mit RL
» 1 x Lunchpaket zum Tagesausflug im R. der VP
» Halbtagsausflug mit Besuch einer Ölmühle
» Inkl. Abendausflug mit Weinprobe
» Kostenloser Fahrradverleih

TERMINE	21.06. - 30.06.2024 07.09. - 20.09.2024
Preis DZ Juni (Hauptsaison) p. P.	1019 EUR
Preis EZ Juni (Hauptsaison) p. P.	1179 EUR
Preis DZ Sept. (Nebensaison) p. P.	1259 EUR
Preis EZ Sept. (Nebensaison) p. P.	1499 EUR

Traumhafter Lago Maggiore

Der Lago Maggiore liegt im Norden im schweizerischen Tessin, gehört im Westen zum Piemont und im Osten zur Lombardei. Schon berühmte Persönlichkeiten wussten den Zauber des Sees zu schätzen. Die Region ist geprägt von einem sehr milden Klima.

1. Tag: Anreise an den Lago Maggiore nach Massino Visconti. Vom Grünem umgeben, liegt das freundliche, Familienhotel inmitten einer hügeligen Landschaft, auf 400 m Höhe oberhalb vom Lago Maggiore mit schönem Blick auf den See, nur 15 Fahrminuten von Stresa entfernt. Gepflegte Zimmer, alle mit Klimaanlage/Heizung, TV, Telefon, Safe, Minibar, Fön und Wi-Fi. Es gibt Restaurant, Bar, Garten, Außenpool mit Sonnenstühlen.

2. Tag: Fahrt entlang der schönen Westküste des Lago Maggiore über Locarno nach Lugano. Bei einem Aufenthalt sehen Sie die schöne Uferpromenade, den Stadtpark der Villa Ciani sowie das Zentrum mit den herrlichen Lauben und der Kirche Santa Maria degli Angeli, die reich mit Fresken verziert ist. Anschließend fahren Sie weiter in die „Seidenstadt" Como mit dem imposanten Dom und den hübschen Gassen und Plätzen. Die faszinierenden Seen mit ihren bekannten Urlaubsorten laden zum Verweilen ein und die Fahrt selbst wird durch die Vielfalt der landschaftlichen Schönheit zu einem Erlebnis. Über den südlichen Teil des Lago Maggiore fahren Sie zurück in Ihr Hotel.

3. Tag: Mit einem Privatboot erreichen Sie die berühmten Borromäischen Inseln. Die Isola Bella (Eintritt inkl.) beeindruckt durch ihren prunkvollen Barockpalast in einem wunderschönen italienischen Garten. Auf der Isola dei Pescatori entdecken Sie ein malerisches Fischerdorf mit originellen Wohnhäusern. Im Anschluss haben Sie Zeit im berühmten Kurort Stresa mit seiner eleganten Promenade und der malerischen Altstadt zu bummeln.

4. Tag: Fahrt zum Ortasee, dem kleinsten der oberitalienischen Seen. Sie besuchen das am Seeufer gelegene Örtchen Orta mit seinem Marktplatz, engen Gassen und romantischen Gärten.

5. Tag: Mit Reiseleiterin geht es in das traumhaft schöne Verzascatal mit vielen Schluchten und wilden Bächen und gelegentlichen Zwischenstopps. Dieses magisch helle Grün der Verzasca: Wie flüssige Jade sucht sich das Wasser seinen Weg durch die ausgewaschene Felslandschaft. Eine romantischere Umgebung wie hier, wird sich kaum finden.

6. Tag: Nach dem Frühstück Heimreise.

LEISTUNGEN

» Fahrt im modernen Reisebus
» 5 Übernachtungen mit Frühstücksbuffet
» 5 x 3-Gang-Abendessen
» 1 Tagesausflug 3-Seen-Fahrt mit RL
» 1 Tagesausflug Borrom. Inseln mit RL
» 1 Tagesausflug Verzasca Tal mit RL
» 1 x Schifffahrt Borrom. Inseln
» 1 x Eintritt Izola Bella

Kurtaxe ist vor Ort zu zahlen.

TERMIN	23.06. - 28.06.2024
Preis DZ p. P.	599 EUR
Preis EZ p. P.	684 EUR

Atemberaubend – Der Balkon des Gardasees

Der größte und schönste See Italien ist seit Generationen wichtigster touristischer Anziehungspunkt. Mediterrane Einflüsse mischen sich in wunderbarer Weise mit alpenländischem Ambiente.

1. Tag: Anreise über den Brenner nach San Zeno die Montagna. An den Hängen des Monte Baldo, auf 600 Metern Höhe, im schönen Dorf San Zeno gelegen, mit spektakulärem Blick über den Gardasee finden Sie das Familienhotel. Alle Zimmer mit Telefon, TV, Safe, Fön, und kostenlosem Wi-Fi. Es gibt ein Restaurant mit Panoramaterrasse, Bar, Lift und Garten mit Außenpool.

2. Tag: Fahrt mit Reiseleiter entlang des Gardasees mit Stopp in Malcesine, das märchenhafte Städtchen, eingebettet zwischen Gardasee und Monte Baldo und umgeben von Zypressen, Oliven- und Oleanderbäumen. Weiter geht es nach Lazise und Sirmione. In Sirmione sehen Sie die Scaligerburg und bummeln durch die Gassen des romantischen Städtchens.

3. Tag: Fahrt mit dem Reiseleiter nach Verona. Während der Stadtführung tauchen Sie ein in den Ursprung von Verona, während Sie die wichtigsten Sehenswürdigkeiten wie das Haus der Julia, die Arena und die Piazza del Erbe sehen. Am Nachmittag Stopp in Madonna della Corona, ein Wallfahrtsort in der italienischen Gemeinde Ferrara di Monte Baldo.

4. Tag: Fahrt mit Reiseleiter nach Mantua in der norditalienischen Region der Lombardei. Noch wenig von Touristen beachtet, bietet Mantua ein wunderschönes Stadtflair, sowohl innerhalb der mittelalterlichen Stadtmauern als auch außerhalb in den grünen Parks an den drei Seen, den der Mincio um Mantua herum bildet. Eine wunderschöne Natur mit üppigen Teppichen aus Lotusblüten laden zum Relaxen ein. Am Nachmittag geht es in das entzückende mittelalterliche Festungsdorf Borghett. Es hat seinen ganz eigenen Charme. Historische Mühlen und Wasserräder enge Gassen, historische Mühlen, Wasserräder und mittelalterliche Häuschen prägen das Bild dieser Märchenbuch-Ortschaft.

5. Tag: Fahrt nach Malcesine. Sie haben nun die Wahl: mit dem Schiff nach Limone oder Sie können mit der Seilbahn auf den Monte Baldo in 20 Minuten hochfahren. Dort gibt es eine wunderbare Terrasse, von der Sie einen tollen Blick auf den Gardasee haben. (Schiff und Seilbahn Zuzahlung.)

6. Tag: Heimreise

LEISTUNGEN

» Fahrt im modernen Reisebus
» 5 x Übernachtung mit Frühstücksbuffet
» 5 x Abendessen im Hotel (4-Gang), Salatbuffet
» Willkommensgetränk
» 3 x Reiseleitung
» 1 x Stadtführung in Verona
» 1 x Tortellini Mittagessen inkl. 1/4 l Wein und 1/2 l Wasser

TERMIN	01.07. - 06.07.2024
Preis DZ p. P.	609 EUR
Preis EZ p. P.	689 EUR

Die schönsten 5 Flüsse Deutschlands

5-Flüsse-Schifffahrten auf Main, Rhein, Mosel, Saar und Neckar. Es erwarten Sie abwechslungsreiche Tage in einigen der schönsten Landschaften Deutschlands.

1. Tag: Anreise in die Finanzmetropole Frankfurt am Main. Mit dem Reiseleiter besuchen Sie den Römerberg. Hier lernen Sie den historischen „Römer" kennen. Ein bewundernswerter Komplex aus elf aneinanderhängenden Häusern. Danach erleben Sie eine Schifffahrt vorbei an der Skyline von „Mainhatten". Anreise ins Hotel.

2. Tag: Liebliches Moselland mit reizvollen Stationen. Die Fahrt führt zuerst nach Bernkastel-Kues. Prächtige Giebelfachwerkhäuser und alte Weinhöfe rund um den Platz sind einzigartig. Ihr RL lädt Sie auf einen Rundgang durch die romantischen Gässchen ein. Von Bernkastel-Kues aus fahren Sie mit dem Schiff nach Traben-Trabach und kommen somit an den schönsten Weinlagen der Mosel vorbei. Danach mit dem Bus nach Cochem. Die reizvolle Lage, die schöne Altstadt mit ihren verwinkelten Gassen, sowie die Reichsburg, sind besonders sehenswert. Einen schönen Abschluss des Tages bietet am Abend der Winzermeister mit einer zünftigen Weinprobe.

3. Tag: Über Idar-Oberstein, geht es zunächst nach Trier, das „Rom des Nordens". Als bedeutendste Stadt des Römischen Reichs erlebt Trier eine große kulturelle Blüte. Weiter führt Sie Ihre Fahrt entlang der Saar, nach Mettlach, auch sehr bekannt durch Villeroy & Boch. Dort werden Sie eine Schifffahrt durch das Naturschauspiel Saarschleife erleben.

4. Tag: Ein Höhepunkt Heidelberg: Der historische Stadtkern lädt zum Verweilen ein. Hier haben Sie die Möglichkeit, das weltberühmte Schloss, welches neben der Akropolis und Rom zu den meistbesuchten Orten Europas zählt, zu besuchen. Ab Heidelberg führt die Schifffahrt durch das Neckartal bis nach Neckarsteinach, einem malerisch gelegenen Ort, überragt von vier Burgen der Ritter von Steinach.

5. Tag: Fahrt über die Hunsrückhöhe nach Koblenz mit seiner alles überragender Festung Ehrenbreitstein. Am bekannten „Deutschen Eck", wo Mosel und Rhein zusammenfließen, haben Sie die Möglichkeit mit der beeindruckenden Seilbahn über den Rhein zu gleiten. Fahrt in die Loreleystadt St. Goarshausen und dort werden Sie am Schiff empfangen. Entlang der Loreley, zu unzähligen, tausendjährigen Burgen und Schlössern, bis hin zu malerischen Weinhängen und Uferorten bleibt Ihnen nichts vorenthalten. Nächstes Ziel Rüdesheim. Dort laden ein Gläschen Rheinwein und ein kleiner Stadtbummel durch die Drosselgasse zum Genießen und Verweilen ein.

6. Tag: Heimreise

LEISTUNGEN

» Fahrt im modernen Reisebus
» 5 x Übernachtung mit Frühstücksbuffet
» 5 x Abendessen im Hotel (3-Gang)
» Willkommensgetränk
» Inkl. Weinprobe
» Freie Nutzung Ruhezone, Saunen, Whirlpool
» 5 Tage Reiseleitung vor Ort
» 5 x Schifffahrt (Rhein, Mosel, Necker, Saar, Main)
» Kleine Überraschung in Idar-Oberstein
» Lustiger Abschiedsabend
» Kurtaxe inklusive

TERMIN	15.07. - 20.07.2024
Preis DZ p. P.	669 EUR
Preis EZ p. P.	744 EUR

„Die Berg ruft“ – Andrea Bergs Heimspiel

Live in Aspach

DIE BERG RUFT – DIESE NACHT IST JEDE SÜNDE WERT!
„Ein Tag im Paradies“ mit Deutschlands erfolgreichster Sängerin bei ihrem „Heimspiel“: Erleben Sie ein wahres „Seelenbeben“ und besuchen Sie DAS Kult-Event in Aspach. Ihre Hits wie „Du hast mich Tausendmal belogen“ und „Die Gefühle haben Schweigepflicht“ kennt jeder und sind ein Stimmungsgarant auf jeder Party. Lassen Sie sich von der einmaligen Atmosphäre in der Open-Air-Arena mitreißen und feiern Sie eine unvergessliche Partynacht mit der Königin des Schlagers.

1. Tag: Heute ist es endlich soweit. Anreise zunächst in Ihr Hotel im Raum Stuttgart, wo Sie Ihre Zimmer beziehen. Dann heißt es auch schon, auf nach Aspach zum Kult-Event des Jahres (ca. 45 km). Das Open-Air-Konzert „Heimspiel“ ist ein Muss für jeden Andrea Berg Fan. Jedes Jahr treffen sich über 30.000 Schlagerfans zu diesem Megaevent in Aspach, der Heimat von Andrea Berg. Am frühen Nachmittag beginnt bereits das Vorprogramm mit musikalischen Gästen, dass auch jede Menge Überraschungen bereithält. Am Abend heißt es dann: Vorhang auf, für unsere Schlagerkönigin Andrea Berg. Lassen Sie sich von der einmaligen Atmosphäre in der Open-Air-Arena mitreißen und freuen Sie sich auf eine unvergessliche Nacht mit Deutschlands erfolgreichster Schlagersängerin. Diese Nacht ist jede Sünde wert! Zum Abschluss erwartet Sie noch ein beeindruckendes Feuerwerk über der Arena, bevor Sie sich nach Mitternacht auf den Rückweg zum Hotel machen.

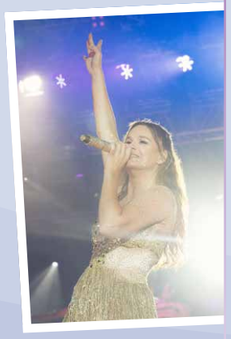

2. Tag: Nach dem Frühstück Stuttgart erleben. Große Vergangenheit, wegweisende zeitgenössische Architektur und futuristische Neubauten: Stuttgart ist reich an reizvollen Gegensätzen. Bei einer Stadtrundfahrt hören und sehen Sie das Wichtigste von den enormen Schätzen dieser Stadt. Anschließend heißt es auch schon wieder Abschied nehmen, aber wie heißt es in einem von Andrea Bergs Titeln so schön: Es muss ja nicht für immer sein! „Die Berg ruft“ – Diese Nacht ist jede Sünde wert!

LEISTUNGEN

- Fahrt im modernen Reisebus
- 1 x Übernachtung mit Frühstücksbuffet
- 1 x Eintritt zum Konzert Stehplatz PK5
- Oder Aufschlag PK 1 – 50,- €
- 1 x Eintritt zum Konzert Sitzplatz PK 1
- 2-stündige Stadtrundfahrt Stuttgart

TERMIN	19.07. - 20.07.2024
Preis DZ p. P.	189 EUR
Preis EZ p. P.	219 EUR

Mecklenburgische Seenplatte mit Inselbesuch auf Rügen und Usedom

Der Duft nach frischer Seeluft, die unendlichen Weiten des Meeres und die einzigartige Naturlandschaft Norddeutschlands erwarten Sie auf dieser ganz besonderen Reise. Lassen Sie den Alltag einmal hinter sich und genießen die Gelassenheit und Ruhe, aber auch die unglaubliche Schönheit dieser Region.

1. Tag: Anreise in Ihr Familienhotel nach Klink/Sembzin in der Mecklenburgischen Seenplatte an. Gemeinsames Abendessen im Familiär geführten Hotel.

2. Tag: Heute startet Ihr Inselvergnügen. Mit Ihrer Reiseleitung geht es zunächst nach Stralsund. Erleben Sie eine außergewöhnliche Stadt mit hohem kulturellem Wert, liebevoll restaurierten Bürgerhäusern, imposanten Backsteinkirchen und einer Vielzahl wertvoller Zeugnisse der Hansezeit. Anschließend fahren Sie nach Rügen. Wohl kaum eine Küstenlandschaft an der Ostsee bietet auf engstem Raum eine solche Fülle unterschiedlichster Landschaftsformen wie Deutschlands größte Insel. Entdecken Sie ein faszinierendes Beieinander von Meer und Land, die herbe Schönheit des Nordens, die Lieblichkeit der Boddenlandschaft und das strahlende Leuchten der Kreidefelsen, zu deren Füßen das Meer schäumt.

3. Tag: Mecklenburgische Seenplatte: Genießen Sie die Vielfalt der Mecklenburgischen Seenplatte während einer ganztägigen Rundfahrt, begleitet durch Ihre ortskundige Reiseleitung. Unglaublich viel Wasser, große Wälder, weite Felder und bunte Heidelandschaften begegnen Ihnen auf Schritt und Tritt bei Ihrem heutigen Ausflug in das Land der tausend Seen.

4. Tag: Genießen sie heute den Tag in Klink. Auf der Müritz erleben Sie eine Schifffahrt und erfreuen sich der herrlichen Seenlandschaft. Packen Sie die Badehose ein, sicher wird was möglich sein...

5. Tag: Insel Usedom: Die wunderschöne Insel Usedom erwartet Sie. Lassen Sie sich beeindrucken durch zauberhafte Binnenseen, Natur pur und die alten Kaiserbäder Ahlbeck, Heringsdorf und Bansin mit ihren bis zu 70 Meter breiten weißen Sandstränden und den Seebrücken, die als Wahrzeichen der Insel bekannt sind.

6. Tag: Nach ereignisreichen Tagen mit viel frischer Seeluft treten Sie Ihre Heimreise an.

LEISTUNGEN

- Fahrt im modernen Reisebus
- 5 Übernachtungen mit Frühstücksbuffet
- 5 x Abendessen (3-Gänge-Menü)
- 1 x Reiseleitung Insel Rügen
- 1 x Reiseleitung Meckl. Seenplatte
- 1 x Reiseleitung Usedom
- Schifffahrt Müritz

Kurtaxe ist vor Ort zu zahlen.

TERMIN	09.08. - 14.08.2024
Preis DZ p. P.	619 EUR
Preis EZ p. P.	699 EUR

Südtirol zum Knallerpreis

Das milde Klima und eine zauberhafte Bergwelt, mit gewaltigen Gebirgsmassiven, idyllischen Seen und Tälern, Obst- und Weinanbaugebieten machen Südtirol zu einem besonders beliebten Reiseziel.

1. Tag: Anreise über den Brennerpass nach Niederrasen. Wenn die Zeit ausreicht, Abstecher ins schöne Städtchen Sterzing. Die Alpinstadt bezaubert mit ihrem unvergleichlichen Charme. Nicht umsonst zählt Sterzing zu den schönsten Altstädten Italiens. Im Hotel dann Zimmervergabe und Abendessen. Alle Zimmer mit DU/WC, Safe, TV und Fön.

2. Tag: Fahrt nach Kastelruth mit Bummel durch die kleine Gemeinde. Danach weiter nach Seis. Dort Gondelfahrt auf die Seiser Alm, die größte Hochalm Europas. Dort oben hat man tolle Ausblicke, unzählige leichte Wandermöglichkeiten und zahlreiche Almen und Gasthäuser. Am Nachmittag Spaziergang durch die Altstadt von Brixen mit historischem Stadtkern, Domplatz, große und kleine Lauben, Hofburg.

3. Tag: Mit einem Reiseleiter erleben Sie heute die faszinierende Bergwelt der Dolomiten (wetterabhängig!). Über das Hochpustertal Fahrt durch das kleine Städtchen Toblach. Weiter geht es zum ehemaligen Olympiaort Cortina d'Ampezzo zum herrlich gelegenen Misurina See und zu den Drei Zinnen.

4. Tag: Fahrt nach Bruneck, eine Stadt im Südtiroler Pustertal. Freizeit. Der Nachmittag ist frei.

5. Tag: Nach dem Frühstück Fahrt zum Pragser Wildsee, auch "Perle der Dolomitenseen" genannt. Er befindet sich in einmaliger Lage inmitten der Pragser Dolomiten. Von den umliegenden Bergen kann man eine atemberaubende Aussicht auf den See genießen. Ein Spaziergang auf der ca. 4 km langen Seenrunde entlang des Ufers wäre doch genau das Richtige. Und bei einer Tour mit dem Ruderboot können Sie die Seele baumeln lassen, nur die Mutigsten wagen jedoch im Sommer einen Sprung ins wahrlich kühle Nass. 12 Uhr Führung mit Käseverkostung in der Schaukäserei „Drei Zinnen“ in Toblach.

6. Tag: Nachdem Sie in den letzten Tagen zahlreiche neue Eindrücke sammeln konnten, heißt es heute Abschied nehmen.

LEISTUNGEN

- Fahrt im modernen Reisebus
- 5 x Übernachtung mit Frühstücksbuffet
- 5 x Abendessen als 3-Gangmenü
- Reiseleitung für die Dolomitenrundfahrt
- Begrüßungsgetränk
- Seilbahn Seiser Alm
- Kaffee und Kuchen im Hotel
- Führung & Verkostung in der Schaukäserei
- Mautgebühren + Kurtaxe

TERMIN	09.08. - 14.08.2024
Preis DZ p. P.	475 EUR
Preis EZ p. P.	540 EUR

Höhepunkte Nordpolens

Stettin – Danzig – Oberlandkanal - Masuren ...

1. Tag: Anreise nach Stettin, eine beeindruckende Hafenstadt mit sehenswerter mittelalterlicher Altstadt. Begrüßung durch den Reiseleiter und Abendessen im Hotel.

2. Tag: Am Vormittag 2stündige Stadtführung in Stettin. Dabei sehen Sie das prächtige Stadttor und die mächtige Kathedrale. Weiterfahrt nach Danzig. Freizeit und Übernachtung in Danzig.

3. Tag: Ganztägige Stadtführung Danzig-Zoppot-Gdingen. Beim Spaziergang durch die Gassen werden Sie den alten Zauber noch spüren. Pastellfarbene Gebäude und malerische Plätze gehören zum Stadtbild. Die Altstadt gehört zum Weltkulturerbe. Übernachtung im Hotel in Danzig.

4. Tag: Ausflug nach Marienburg. Führung in der Burg 13. Jhd., die von den Rittern des Deutschen Ordens erbaut wurde. Am Nachmittag ein Highlight! Die Schifffahrt auf dem Oberlandkanal. Der Oberlandkanal sorgt für Überraschungen. Fahrten per Dampfschiff oder Kreuzfahrtschiffen kann man überall auf der Welt erleben, Fahrten auf Schienen auch. Aber Schiffe, die auf Schienen fahren? Das können Sie heute live erleben! Übernachtung in den Masuren.

5. Tag: Rundfahrt durch die masurische Seenplatte und Besichtigung von Sehenswürdigkeiten wie der erlebenswerten Wallfahrtskirche Heilige Linde, Allenstein und der Wolfsschanze.

6. Tag: Abfahrt nach Posen. Unterwegs lohnenswerte Stadtführung in Thorn. Die historische Altstadt ist UNESCO Weltkulturerbe. Übernachtung in Posen.

7. Tag: Vormittag Freizeit in Posen, danach treten Sie die Heimreise an.

LEISTUNGEN

- Fahrt im modernen Reisebus
- 1 x Übernachtung Stettin
- 2 x Übernachtungen Danzig
- 2 x Übernachtungen Masuren
- 1 x Übernachtung Posen
- 6 x Halbpension
- Durchgehende RL ab Stettin bis Posen
- Stadtführungen in Stettin, Danzig und Thorn
- Eintritt Marienkirche in Danzig
- Orgelkonzert und Führung im Dom Oliwa
- Eintritt und Führung Marienburg
- Führung Hl. Linde mit Orgelkonzert
- Führung Wolfsschanze
- Schifffahrt Oberlandkanal

Kurtaxe ist vor Ort zu zahlen.

TERMIN	17.08. - 23.08.2024
Preis DZ p. P.	769 EUR
Preis EZ p. P.	859 EUR

Südschweden: Sommer in den Schären

1. Tag: Das erste Ziel ist die Hansestadt Rostock. Sehenswert, der Markt mit dem Rathaus und der gotischen Marienkirche sowie zahlreiche stattliche Bürgerhäuser. Freizeit und Möglichkeit zum Abendessen in der Stadt. Am späten Abend Fährüberfahrt mit einem modernen Schiff der TT Line nach Trelleborg.

2. Tag: Vorbei an Malmö, der zweitgrößten Stadt Schwedens, geht es weiter Richtung Lund. Die Universitätsstadt ist bekannt für ihren Dom - die älteste und bedeutendste romanische Kirche des Landes. Die Stadt Karlshamn liegt an der Küste und besitzt schöne alte Holzhäuser sowie ein Punschmuseum, denn in früheren Zeiten spielte hier die Schnapsbrennerei eine bedeutende Rolle. Weiterfahrt nach Karlskrona an: Der Marinehafen der Stadt, mit seinen ehemaligen, gut erhaltenen Werften und Verteidigungsanlagen, zählt heute zum UNESCO Weltkulturerbe. Eine beliebte Attraktion ist auch das Marinemuseum.

3. Tag: Bootsfahrt durch die Fähren: Die südschwedische Hafenstadt Karlskrona liegt auf rund dreißig Inseln, die durch Brücken miteinander verbunden sind. Der auf der höchsten Stelle der Altstadtinsel gelegene Stortorget ist der Hauptplatz der Stadt. Er wird umrahmt von der 1802 vollendeten Dreifaltigkeitskirche mit ihrer mächtigen Kuppel und von der barocken Frederikskyrka. Am Fischmarkt befindet sich das Blekinge Museum mit seinen kulturgeschichtlichen Sammlungen und einer schönen barocken Gartenanlage. Weiter südlich, auf dem Admiralitätstorget, kann man den hölzernen Glockenturm Klockstapeln sehen. Interessant ist auch die Admiralitätskirche mit ihrer in Blau und Grau gehaltenen Kuppel. Vor der Kirche steht der „Alte Rosenbohm", eine Holzfigur, die aus Selma Lagerlöfs Buch „Wunderbare Reise des kleinen Nils Holgersson mit den Wildgänsen" bekannt ist. Heute erwartet Sie eine wunderschöne Bootsfahrt durch den Schärengarten vor Karlskrona – eine weitläufige, fächerförmige Meereslandschaft mit vielen Inseln und Schären, von denen wenige Inseln bewohnt sind. Genießen Sie die Meeresluft und erleben Sie Schweden vom Wasser aus.

4. Tag: Die Kleinstadt Vimmerby ist für den Themenpark „Astrid Lindgrens Welt" bekannt. Hier kann man Pippi Langstrumpf und anderen Figuren aus ihren berühmten Kinderbüchern begegnen. Auf einem Hof in der Nähe des Ortes wuchs die Autorin auf. Eine Ausstellung gibt einen guten Einblick in ihr Leben und ihr Werk, außerdem kann man den schönen Park und das Restaurant besuchen. Weiter geht es nach Linköping. Sehenswert sind hier vor allem die Domkirche, eine der am besten erhaltenen mittelalterlichen Kathedralen Schwedens, und das Freilichtmuseum „Gamla Linköping", dessen 90 historische Gebäude wie eine Kleinstadt aufgebaut sind.

5. Tag: Götakanalfahrt – Stockkholm: Der berühmte Götakanal galt bei seiner Fertigstellung 1832 als technisches Meisterwerk. Quer durch das südliche Schweden verbindet er, zusammen mit dem Trollhätte-Kanal und dem Fluss Göta älv, die Städte Göteborg und Stockholm. Er ist etwa 190 km lang und hat 58 Schleusen. Einer der schönsten Abschnitte des Götakanals liegt zwischen dem Ort Berg am See Roxen und Borensberg. Die Schleusenanlage von Berg ist eine der interessantesten Sehenswürdigkeiten des Kanals: Zwei Doppelschleusen und eine Schleusentreppe mit weiteren sieben Schleusen heben die Boote vom Kanal zum Niveau des Sees Roxen. Der Kanal zeigt sich hier von seiner schönsten Seite, mit einer idyllischen Landschaft und hübschen Häusern aus dem 18. und 19. Jahrhundert. Über Norrköping erreichen Sie schließlich Stockholm. Die schwedische Hauptstadt ist Residenz des Königs, Sitz der Regierung und des Parlaments.

6. Tag: Stockholm liegt an der Mündung des Mälarsees in die Ostsee, verteilt auf 14 Inseln. Der Küste vorgelagert sind rund 24.000 größere und kleinere Schäreninseln – der größte Schärengürtel Schwedens. Diese wunderbare Lage sowie die zahlreichen prachtvollen Bauten machen Stockholm zu einer der schönsten Hauptstädte Europas. Bummeln Sie durch die Gassen der Altstadt Gamla Stan, bewundern Sie das Rathaus und das Königliche Schloss, das zu den bedeutendsten Barockbauten Nordeuropas zählt. Daneben gibt es sehenswerte Kirchen, Adelspaläste und großartige Museen: Skansen, Schwedens größtes Freilichtmuseum, zeigt rund 150 historische Gebäude aus ganz Schweden, außerdem Elche, Bäre und andere Tiere des Nordens. Im Vasamuseum können Sie das prachtvolle, mit Schnitzereien verzierte Kriegsschiff Vasa bestaunen, das 1628 bei seiner Jungfernfahrt schon im Hafenbereich sank und erst über 300 Jahre später geborgen wurde. Über Jönköping geht es weiter in die Provinzhauptstadt von Smaland: Växjö liegt am gleichnamigen See, im sogenannten Glasreich, in dem es zahlreiche Glasbläsereien gibt. Die Stadt beherbergt das größte Glasmuseum Skandinaviens sowie einen Dom aus dem 12. Jh.

7. Tag: Elchpark – Trelleborg – Fährüberfahrt. Den König der skandinavischen Wälder lernen Sie heute im Elchpark bei Hamneda kennen. Ein Weg führt um das Gehege. Vielleicht entdecken Sie am kleinen See einen Elch, der gerade trinkt oder eine Runde schwimmt. Nun geht es weiter nach Helsingborg. Zu den Attraktionen der Stadt zählen das imposante Rathaus, die Altstadt und der Turm Kärn an, der einst zu einer Festung gehörte. Einige Kilometer außerhalb kann man im Park des Schlosses Sofiero eine der größten Rhododendren-Pflanzungen Europas bestaunen. Aber auch Malmö hat Sehenswertes zu bieten, unter anderem das prachtvolle Rathaus, die Festungsanlage Schloss Malmöhus und das spektakuläre 190 m hohe Büro- und Wohngebäude „Turning Torso". Einige Kilometer südlich liegt das Wikingermuseum Foteviken, das spannende Einblicke in das Leben der Nordmänner gewährt. Schließlich erreichen Sie Trelleborg, die südlichste Stadt Schwedens. In Trelleborg, der südlichsten Stadt Schwedens, erwartet man Sie am Abend zur Fährüberfahrt nach Deutschland. Nun heißt es Abschied nehmen - die Fähre der TT Line legt in Richtung Rostock ab.

8. Tag: Frühstück an Bord der Fähre. Ankunft in Rostock am frühen Morgen. Heimreise

LEISTUNGEN

- Fahrt im modernen Reisebus
- Fähre Rostock – Trelleborg – Rostock
- 2 x Frühstücksbuffet an Bord
- Unterbringung in 2-Bettkabinen innen
- 5 x Übernachtung mit Halbpension
- Abendessen als Buffet oder 3-Gang-Menü
- Alle Zimmer mit Dusche oder Bad/WC
- 3 Std. Schärenkreuzfahrt in Karlskrona
- Eintritt Museum Astrid Lindgrens Näs inkl. Ausstellung
- Göta-Kanal-Bootsfahrt Berg – Borensberg
- 3 Std. Stadtführung Stockholm
- Eintritt Elchpark Östra Elinge

TERMIN	13.08. - 20.08.2024
Preis DZ & DK innen p. P.	1199 EUR
Preis EZ & EK innen p. P.	1534 EUR
Preis DZ & DK außen p. P.	1221 EUR
Preis EZ & EK außen p. P.	1578 EUR

„Zauberwelt der Fjorde" – Norwegen

Highlights: Lillehammer – Geiranger Fjord – Bjyabreen Gletscher – Sognefjord – Flambahn – Berg – Vöringfoss – Oslo

1. Tag: Anreise nach Kiel, das erste Etappenziel ist erreicht. Am frühen Abend stechen Sie mit einer Fähre der Stena Line in Richtung Schweden in See.

2. Tag: Ankunft in Göteborg am Morgen. Parallel zur Westküste reisen Sie Richtung Norden und über die Grenze nach Norwegen. Im Verlauf des Tages sehen Sie den lieblichen Mjösasee, auf dem ein historischer Radschaufeldampfer verkehrt. Entlang des Seeufers erreichen Sie Hamar. Die Stadt ist bekannt für ihre architektonisch interessante Olympia-Halle, die wie ein umgedrehtes Wikingerschiff aussieht. Sie reisen weiter nach Lillehammer, bekannt durch die Olympischen Winterspiele 1994. Durch das sagenumwobene Gudbrandsdalen und vorbei an der Ringebu-Stabkirche geht es weiter zum türkisfarbenen See Vagavatnet und nach Vinstra und Svingvoll.

3. Tag: Fotostopp an der hübschen Stabkirche von Lom, danach vorbei am Wasserfall Pollfoss in die eindrucksvolle Gebirgswelt südlich von Geiranger. Hier ein Highlight! Ab Geiranger mit dem Schiff über den berühmten Fjord nach Hellesylt. Hier sehen Sie den von der UNESCO zum Welterbe erklärten Geirangerfjord von seiner schönsten Seite. Ihr Tagesziel Örsta liegt am gleichnamigen Fjord, der von hohen Bergen umgeben ist.

4. Tag: Im kleinen Ort Nordfjordeid findet man einige hübsche, weiße Holzhäuser, ein Fjordpferde-Zentrum sowie das Erlebniszentrum Sagastad (fakultativ): Sein Herzstück ist der Nachbau des rund 30 m langen Wikingerschiffes, dessen Reste in einem Grabhügel gefunden wurden. Kurze Fährüberfahrt von Lote nach Anda, dann geht es zum großartigen, schmalen Fjaerlandsfjord. Genießen Sie einen kurzen Spaziergang zum Gletscher Böyabreen, der fotogen auf einem Felshang liegt. Durch lange Tunnel und durch die idyllische Landschaft um den See Dalavatnet geht es weiter an den Sognefjord. Dieser ist mit über 200 km Länge einer der längsten Fjorde der Welt und eine der größten Naturattraktionen des Landes.

5. Tag: Bewundern Sie nach der kurzen Fährüberfahrt nach Fodnes die vielen hübschen Holzhäuser von Laerdal. Durch den langen Laerdaltunnel erreichen Sie den Aurlandsfjord, einen Seitenarm des Sognefjordes. Ein besonderes Highlight erwartet Sie jetzt. Es geht mit der berühmten Flambahn ins Gebirge (Zugfahrt). Durch das idyllische Naeröytal und über Voss reisen Sie weiter an die Westküste. In Bergen werden Sie bereits zu einer Stadtführung erwartet. Die bedeutendste Attraktion ist das alte Stadtviertel Bryggen mit seinen dicht gedrängten Holzhäusern. Im 13. Jh. wurde hier im Hansekontor mit Stockfisch, Bier und Salz gehandelt.

6. Tag: Der hübsche Wasserfall Steindalsfoss und der Hardangerfjord liegen auf Ihrer heutigen Route. Er ist der zweitlängste Fjord des Landes und sicher auch einer der schönsten. Eine reizvolle Strecke führt Sie dicht entlang des Ufers und über die Hardangerbrücke, eine der längsten Hängebrücken der Welt! Nicht weit entfernt lohnt ein Stopp beim Wasserfall Vöringfoss, der 180m tief in eine beeindruckende Schlucht stürzt. Nun folgen die einsame Weite der Hardangervidda mit ihren zahlreichen Seen und Mooren sowie das grüne Hallingdalen. Vorbei an zwei kleinen Stabkirchen und dem großen See Tyrifjord erreichen Sie Oslo.

7. Tag: Bei einer Führung in der norwegischen Hauptstadt bewundern Sie unter anderem das königliche Schloss, den Vigeland-Park mit seinen zahlreichen Skulpturen und die weiß leuchtende Oper am Ufer des Oslofjordes. Vorbei an Frederikstad reisen Sie weiter zur norwegisch-schwedischen Grenze und weiter nach Göteborg. Am frühen Abend heißt es dann schon Abschied nehmen von Skandinavien: Die Fähre Line bringt Sie über Nacht zurück nach Kiel.

8. Tag: Frühstücksbuffet an Bord. Morgens legt das Schiff in Kiel an. Mit vielen wunderbaren Erinnerungen reisen Sie nun zurück nach Hause.

LEISTUNGEN

- Fahrt im modernen Reisebus
- Fährüberfahrt: Kiel – Göteborg – Kiel
- 2 Fährübernachtungen mit Frühstücksbuffet
- in 2Bett-Innenkabinen mit DU/WC
- 5 Hotelübernachtungen mit Frühstücksbuffet
- 5 x 3-Gang-Menü oder Buffet
- Stadtführung in Bergen und Oslo
- Flambahnfahrt (Highlight!)
- Geiranger-Hellesylt
- Alle innernorwegischen Fähren lt. Programm

TERMIN	20.08. - 27.08.2024
Preis DZ p. P.	1189 EUR
Preis EZ p. P.	1393 EUR
Aufpreis DZ Außenkabine p. P.	52 EUR
Aufpreis EZ Innenkabine p. P.	78 EUR
Aufpreis EZ Außenkabine p. P.	124 EUR
1 x Abendessen an Bord p. P.	46 EUR

Lüneburger Heide & Bremen mit einer frischen Brise Nordseeluft

Inmitten des Verkehrsdreiecks Hamburg, Bremen und Hannover gelegen, verbinden sich die norddeutschen Reisehighlights wie Lüneburger Heide, Nord- und Ostsee und die großen Metropolen Hamburg, Bremen und Hannover.

1. Tag: Anreise nach Celle, eine der schönsten Residenz – und Fachwerkstädte Deutschlands. Entdecken Sie die Stadt mit markanten Bauwerken, Straßen und Plätzen – Orte voller Geschichte und Tradition. Wenn die Zeit reicht, Abstecher in Walsrode in die Kerzenschleiferei. Danach geht es weiter zum Hotel nach Verden. Alle Zimmer mit DU/WC, TV.

2. Tag: Bremen: ein Stadtführer wird mit Ihnen durch das Schnoorviertel bummeln, Ihnen den Marktplatz und das wunderschöne alte Rathaus zeigen und natürlich einen Stopp an der Statue der Bremer Stadtmusikanten einlegen. Dazu gibt es Geschichten rund um Stadt, Land und Leute. Im Anschluss können Sie die Stadt bei einer Hafenrundfahrt mal aus einer anderen Perspektive kennenlernen (fakultativ). Nachmittags gibt es für jeden etwas. Gehen Sie shoppen in der Innenstadt oder ein Bummel entlang der Schlachte. In Verden wieder angekommen, können Sie noch den Dom in Verden, das Wahrzeichen der Stadt besichtigen. Enge Gassen, gepflasterte Straßen und malerische Fachwerkhäuser, bei einem Bummel durch die Altstadt, tauchen sie in die Vergangenheit der Domstadt ein.

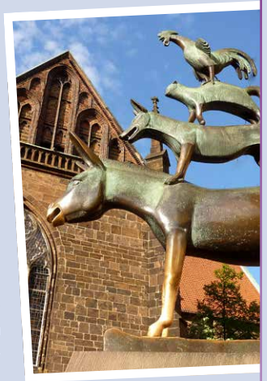

3. Tag: Die 2-stündige Stadtrundfahrt führt Sie durch den Fischereihafen, mit den Bereichen der Fischwirtschaft, die Innenstadt mit dem Museumshafen und den Hafenwelten, dem Alten und Neuen Hafen und durch den Zollbereich Überseehäfen vorbei an dem Kreuzfahrt-Terminal, der Lloyd Werft. Danach haben Sie verschiedene Freizeitmöglichkeiten das Auswandererhaus, Klimahaus, Zoo am Meer, Aufenthalt am Deich, eine Hafenrundfahrt, Shoppen, ..., alles ist hier möglich.

4. Tag: Frühstück im Hotel bevor es durch den Naturschutzpark Heide geht. Sie werden zu einer 2stündige Kutschfahrt durch die Heide mit einem „Heide-Mittag" erwartet. Gestärkt treten Sie nun die Heimreise an.

LEISTUNGEN

- Fahrt im modernen Reisebus
- 3 x Übernachtung mit Frühstücksbuffet
- 3 x Abendessen mit 3-Gang-Wahlmenü oder Buffet
- 2 x Reiseleitung
- Heidekutschfahrt mit Heide-Mittag
- Ausflüge wie angegeben
- Besuch Kerzenschleiferei
- Eintritte extra

TERMIN	25.08. - 28.08.2024
Preis DZ p. P.	399 EUR
Preis EZ p. P.	439 EUR

Erlebnisreise durch den Norden... Holsteinische Schweiz & die Oeresundbrücke

Gremersdorf liegt im Herzen Ostholsteins und nur 4 km von der Ostsee entfernt. Der Ausflug über die Oeresundbrücke nach Schweden wird sicher Ihr Highlight.

1. Tag: Anreise nach Gremersdorf. Zimmervergabe, Begrüßung und Abendessen. Dia-Vortrag über die Sehenswürdigkeiten der Region. Familienhotel – alle Zimmer mit DU/WC, Radio, TV.

2. Tag: Auf zur Barkassenrundfahrt in die Hansestadt Lübeck. Danach Besichtigung der schönen Altstadt. Freizeit. Später geht es weiter nach Travemünde. Bummel entlang der Kurpromenade. Rückfahrt entlang der Lübecker Bucht. Abendessen bei Kerzenschein und Live Musik.

3. Tag: „Ab über'n Teich": Mit einem neuen Fährschiff geht's über die berühmte „Oeresundbrücke" nach Schweden. Stadtrundfahrt und Besichtigung von Malmö mit Reiseleiter. Am Abend Kerzenschein-Menü „Edelfisch" und Auftritt eines Zauberers.

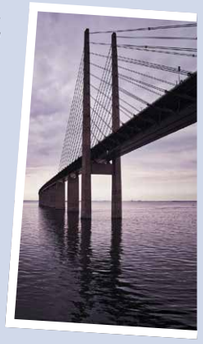

4. Tag: „Auf Du und Du mit der Ostsee": Über Lütjenburg, Gut Panker (kurzer Strand-Stopp) geht es weiter nach Laboe. Besichtigung des Marine-Ehrenmals. Wer möchte kann das U-Boot begehen. Weiterfahrt mit dem „Fördedampfer" nach Kiel-Innenstadt. Weiter dann mit dem Bus entlang des Kieler Hafens zur Schleuße des Nord-Ostsee-Kanals. Rückfahrt über Ostholstein.

5. Tag: Fahrt nach Harmsdorf in eine Schinkenräucherei. Weiterfahrt nach Plön. Dort starten Sie eine 5-Seen-Fahrt. In Malente angekommen, Bummel an der Diekseepromenade. Weiter geht es dann nach Eutin, wo eine Stadtführung auf dem Programm steht. Zurück geht es über die höchste Erhebung Schleswig-Holsteins, den Bungsberg.

6. Tag: Jede Fahrt hat ein Ende... Die Koffer sind gepackt. Nun heißt es Abschied nehmen.

LEISTUNGEN

- Fahrt im modernen Reisebus
- 5 Übernachtungen mit Frühstücksbuffet
- 1 x Kerzenscheinmenü
- 1 x 4-Gang-Schlemmermenü
- 1 x Buffet „Schlaraffenland"
- 1 x Grillabend
- 1 Lichtbildervortrag zu Region
- Auftritt Zauberer
- 1 x Tanzabend mit Live-Musik
- 1 x Gesellschaftsspiel
- 4 x Ganztags – Reiseleitung
- 1 x Malmö/Schweden,
- Inkl. Fähre und Brückengebühr
- Lübeck mit Barkassenfahrt
- Kiel mit Dampferfahrt und Schleuße
- Holsteinische Schweiz mit 5-Seen-Fahrt

TERMIN	24.09. - 29.09.2024
Preis DZ p. P.	669 EUR
Preis EZ p. P.	749 EUR

PREISKNALLER

Herbstferien an der Costa Brava mit Barcelona

Brückentag nutzen – 2 Tage mehr Urlaub!

ENTDECKT DIE WILDE KÜSTE & DAS TRADITIONELLE HINTERLAND

1. Tag: Mittwochnachmittag Abreise über Frankreich an die Costa Brava.

2. Tag: Nach der Ankunft Mittagessen. Zimmerbezug im 4 Sterne Hotel. Die gute Lage, nur ca. 50 km von Barcelona, machen die Region zum idealen Reiseziel. Auf der kilometerlangen Promenade, die sich bis in den Nachbarort Malgrat de Mar zieht, kann man nach Herzenslust bummeln. Viele kleine Geschäfte, gemütlichen Cafés und Restaurants reihen sich aneinander. An den freien Tagen können Sie Sonne, Strand und Wasser genießen oder die Nachbarorte mit der Bahn erkunden.

Ausflüge vor Ort inkl.:

4. Tag: Fahrt nach Tossa de Mar. Sehr sehenswert ist die interessante Altstadt, mit den beeindruckenden Gassen und der mittelalterlichen Mauer, welche die Stadt umringt und ihr einen speziellen Charme verleiht. Spaziergang zur Burg. Von da aus genießt man eine wunderschöne Aussicht auf die gesamte Küstenregion. Die Altstadt und die atemberaubende Kulisse der historischen Festung sind charakteristisch für Tossa de Mar.

6. Tag: Vormittag geht es in die Weltstadt Barcelona: Während der Stadtrundfahrt erklärt der Reiseleiter alles zu dieser Metropole mit seinen Sehenswürdigkeiten wie Nou Camp, Olympiastadion, Sacrada Família. Freizeit dann im Hafen und auf der Flaniermeile von Barcelona bis Ramblas und Gotisches Viertel mit Kathedrale.

7. Tag: Vormittag ist Wochenmarkt in Santa Susanna.

9. Tag: Tagesausflug mit Reiseleiter. Zuerst Girona, eine wunderschöne Stadt mit einem wirklich spannenden Stadtkern. Sie sehen Monumente der Römer, der Karolinger, den Mauren, Gebäude der Gotik, des Barock und des Modernisme. Sie können auf die Stadtmauer gehen und das größte mittelalterliche jüdische Viertel besuchen. Weiter geht es in die Lagunenstadt Empuriabrava, eine besondere Perle. Empuriabrava verfügt über ca. 35 km schiffbare Kanäle die Anwohner sowie Gäste gleichermaßen mit seinem idyllischen Flair begeistert.

11. Tag: Heimreise nach dem Frühstück. Ankunft Sonntagfrüh.

LEISTUNGEN

- Fahrt im modernen Reisebus
- 9 x Übernachtung mit Frühstücksbuffet
- 9 x Mittag- und Abendessen vom Buffet
- Inkl. Wasser und Wein zu den Mahlzeiten
- Ausflug Barcelona mit RL
- Ausflug Empuriabrava und Girona mit RL
- Ausflug Tossa und Bodega
- Täglich Unterhaltungsabend im Hotel
- Straßengebühren

Kurtaxe ist vor Ort zu zahlen. Fragen Sie nach dem Kinderrabatt im 3. Bett!

TERMIN	02.10. - 13.10.2024
Preis DZ p. P.	799 EUR
Preis EZ p. P.	959 EUR

Sonnentage in Dalmatien und den Julischen Alpen

1. Tag: Anreise über Passau, Graz, Maribor nach Tiso an der Adria in ein schönes 4 Sterne Hotel.

2. Tag: Nationalpark Krka muss man besuchen! Der Fluss Krka braucht von seiner Quelle im Dinarischen Gebirge insgesamt 72 km bis zur Mündung in die Adria. Am spektakulärsten Punkt sieht man die Wassermassen in 17 Kaskaden über 45 m in die Tiefe stürzen. Hier stand das Sommerlager der Apatschen aus den Winnetou-Filmen. Danach besichtigen Sie Sibenik, das sich an einem geschützten Hafen befindet. Das wichtigste Bauwerk ist die Kathedrale. Sie ist vielleicht das schönste Beispiel kroatischer Kirchenarchitektur und gehört zur Liste des Weltkulturerbes.

3. Tag: Entspannen Sie im Hotelpool oder im Urlaubsort. Wer aber etwas Besonderes erleben möchte, sollte die Kornati-Inseln besuchen (exkl.). Eine Schiffstour durch die einzigartige Inselwelt ist ein unvergessliches Erlebnis. Das Archipel liegt vor der Küste zwischen Zadar und Sibenik. Die Gesamtfläche des Nationalparks beträgt 220 m², mit insgesamt 89 Inseln und Riffen. Eine Wunderwelt aus Klippen, Buchten, Unterwasserhöhlen, kleinen Felseninseln und wildromantischer Karstlandschaft.

4. Tag: Split, zweitgrößte Stadt Kroatiens: Das Herz bildet das geschichtsträchtige Zentrum im Süden der Halbinsel. In der Altstadt befindet sich die Kathedrale Sveti Duje. Beim Marktbesuch trinken Sie einen schönen Kaffee, probieren Likör oder Schnaps und die leckeren Feigen. Anschließend Trogir: Die Verbindung zum Festland erfolgt durch eine Steinbrücke. In dem mittelalterlichen, zum Weltkulturerbe zählenden Stadtkern befindet sich ein Schloss, ein Turm, etwa zehn Kirchen und eine Reihe von Wohnhäusern und Palästen aus den Perioden der Romanik, Gotik, Renaissance und des Barocks.

5. Tag: Abreise aus Dalamatien zu den berühmten Plitvicer Seen. Die Plitvicer Seen sind der älteste und größte Nationalpark Kroatiens. Mit seiner außergewöhnlichen natürlichen Schönheit hat dieses Gebiet schon immer Naturfreunde begeistert. Am frühen Nachmittag weiter in die Julischen Alpen nach Bohinj.

6. Tag: Genießen Sie die Annehmlichkeiten des 4 Sterne Hotels oder unternehmen eine kleine Wanderung.

7. Tag: Bled und Bohinj, die Perlen der Julischen Alpen: Spaziergang entlang des Sees. Probieren Sie bei einer Kaffeepause die bekannten Bleder Cremeschnitten. Wir empfehlen eine Fahrt mit der „Pletna" – Plattenboot auf die Bleder Insel zur Marien Kirche. Besichtigen Sie die Bleder Burg mit dem herrlichen Blick auf den See und die Julischen Alpen.

8. Tag: Mit zahlreichen neuen Eindrücken, heißt es heute Abschied nehmen.

LEISTUNGEN

- Fahrt im modernen Reisebus
- 7 x Übernachtung mit Frühstücksbuffet
- 7 x Abendessen als Menü oder Buffet
- Inkl. Getränke zum Abendessen in Bohinj
- Reiseleitung Sibenik und Krka Wasserfälle
- Reiseleitung Split und Trogir
- Eintritt Wasserfälle Krka und Plitvicer Seen
- Marktbesuch inkl. Kaffee, Likör-Verkostung und getrockneten Feigen
- 1 Tanzabend im Hotel
- Schwimmbad, Fitness frei in Bohinj
- Kurtaxe, Mautgebühren

TERMIN	05.10. - 12.10.2024
Preis DZ p. P.	859 EUR
Preis EZ p. P.	999 EUR

Hochkönig im Herzen des Salzburger Landes

Maria Alm, ein beschauliches Alpendorf liegt vor den Kulissen des Steinernen Meeres. Hier kann man eine atemberaubende Landschaft genießen.

1. Tag: Anreise nach Kufstein. Bummel durch die romantische Stadt mit seinen Gassen und Weinhäusern. Weiter geht es dann ins beschauliche Alpendorf Maria Alm, wo Sie bereits von den Gastgebern mit einem Begrüßungstrunk erwartet werden.

2. Tag: Lernen Sie den Urlaubsort bei einem kleinen geführten Spaziergang kennen. Mit der Kabinenbahn geht es nun auf den Hausberg Natrun. Dort angekommen, erleben Sie ein atemberaubendes Panorama mit Ausblicken auf den Hochkönig und das Steinerne Meer. Wanderwege im Einklang mit der Natur sowie die kulinarische Vielfalt in den Almhütten. Im Tal wieder zurück, erwartet Sie Kaffee und Kuchen im Hotel.

3. Tag: Fahrt in das idyllische Zell am See, an der 2.000 m hohen Schmittenhöhe gelegen. Freizeit um zu flanieren. Weiter geht es nach Mittersill. Dort besuchen Sie die 1.800 m² großen Nationalparkwelten Hohe Tauern. Sie zählen zu den modernsten Nationalparkzentren Europas. Die Besucher durchwandern 10 faszinierende Naturräume nacheinander. Weiter dann in den Promi-Ort Kitzbühel mit Aufenthalt.

4. Tag: „Fahrt ins Blaue". Je nach Wetterlage entscheiden wir heute in welche Richtung es geht. Lassen sie sich überraschen!

5. Tag: Über Mühlbach geht es nach Bischofshofen. Sehr beliebt und bietet alles, was das Herz begehrt. Weiter über Fritztal nach Filzmoos. Weiterfahrt über die kleine Mautstraße zur urigen Oberhofam (15. Jhd.) am Fuße der Bischofsmütze. Mittagspause, anschließend kleiner Rundgang um den kleinen Almsee. Weiter nach Altenmarkt. Wagrain zum Jägersee, Möglichkeit zur Kaffeepause bei Skirennläuferin Annemarie Moser. Rückfahrt über Zell am See.

6. Tag: Erholt und voller unvergesslicher Eindrücke der einzigartigen Bergwelt, fahren Sie zurück.

LEISTUNGEN

- Fahrt im modernen Reisebus
- 5 Übernachtungen mit Frühstücksbuffet
- 3 x Abendessen als Menü oder Buffet
- 1 x Themenabend „Rosenfest"
- 1 x Themenabend „Zitronenfest"
- 1 x Kaffee und Kuchen im Hotel
- Freie Nutzung der Relax & Wohlfühloase
- Seilbahnfahrt Natrun
- Eintritt Nationalparkmuseum
- Hochkönigcard

Kurtaxe ist vor Ort zu zahlen.

TERMIN	09.10. - 14.10.2024
Preis DZ p. P.	649 EUR
Preis EZ p. P.	749 EUR

Auf Kranichtour an die Müritz

GOLDENER HERBST IM LAND DER 1000 SEEN

1. Tag: Anreise: Willkommen in Stavenhagen unweit der Müritz!

2. Tag: Vormittag frei in Stavenhagen. Mittagessen im Hotel. Danach geht es zum Kranichzug an der Müritz. Im Müritzeum in Waren taucht man in Deutschlands größter Aquarienlandschaft für heimische Süßwasserfische unter die Wasseroberfläche. Besuchen Sie die Nationalpark-Info-Station in Federow mit Adlerbeobachtung (Adler-TV). Röbel/Müritz, am Südufer des größten deutschen Binnensees gelegen, bietet Ihnen liebevoll in ihren alten bunten Ansichten restaurierte Fachwerkhäuser und eine der schönsten Seepromenaden des Landes. Und was wäre ein Müritz Besuch ohne Schifffahrt? Sanft schippern Sie im beheizten, gemütlichen Fahrgastschiff am späten Nachmittag auf der Müritz. Eine ca. 2,5-stündige Schiffstour zeigt Ihnen die Naturschutzgebiete "Großer Schwerin" und "Steinhorn" mit ihren Kranichrastplätzen vorgestellt durch Natur- und Landschaftsführer. Beobachten Sie das Heer der sich sammelnden Kraniche bei Einbruch der Dämmerung – ein faszinierender Anblick!

3. Tag: Mecklenburgische Schweiz: Diese Hügellandschaft mutet an wie ein Mittelgebirge und trägt den Namen „Mecklenburgische Schweiz". Dieser malerische Landstrich kann mit vielen Schlössern, Gutshäusern und Parkanlagen aufwarten. Über Teterow, einer der Hauptorte der Region, erreichen Sie unter anderem die Kloster- und Schlossanlage in Dargun und erreichen gegen Mittag letztlich die Gemeinde Basedow, eine der beeindruckendsten Orte der Mecklenburgischen Schweiz. Am Alten Schafstall, heute Restaurant und Bauernmarkt, erwartet Sie eine Führung durch den historisch-denkmalgeschützten Dorfkern und Besichtigung des Schlosses von innen. Danach Kaffee und Kuchen im Schafstall.

4. Tag: Heute treten Sie die Heimreise an. Unterwegs legen wir einen 2-stündigen Zwischenstopp ein, der Ihnen sicher gefallen wird. Lassen Sie sich überraschen!

LEISTUNGEN

- Fahrt im modernen Reisebus
- 3 x Übernachtungen mit Frühstücksbuffet
- 2 x Abendbuffet
- 1 x Mittagessen im Hotel
- Schifffahrt „Kranichtour in der Dämmerung"
- Eintritt Müritzeum
- Führung und Eintritt in Basedow
- Kaffeegedeck
- Eintritt Tag 4

Evtl. Kurtaxe ist vor Ort zu zahlen.

TERMIN	12.10. - 15.10.2024
Preis DZ p. P.	379 EUR
Preis EZ p. P.	420 EUR

Herbstferien im IFA Ferienpark Binz auf Rügen

976 Quadratkilometer Urlaubsinsel – eigentlich ist Rügen ein Archipel. Kap Arkona, weiße Kreidefelsen, urwüchsiger Wald und blaues Meer sind unvergessliche Eindrücke einer überaus kontrastreichen Landschaft.

1. Tag: Anreise mit 2-stündiger Pause in der Hansestadt Stralsund mit historischen Bauten und der Altstadt mit dem berühmten Rathaus. Danach Weiterfahrt nach Binz auf Rügen. Gelegenheit zur Erkundung der großen IFA Hotelanlage mit Erlebnisbad direkt am Ostseestrand. Alle Zimmer mit DU/WC, Fön, Balkon, TV und Telefon.

2. - 6. Tag: Diese Tage stehen Ihnen zur freien Verfügung in Binz. IFArelax, die Wellnesswelt, bietet Ihnen Momente der Ruhe und Entspannung bei wohltuenden Anwendungen und Massagen. Groß & Klein genießen den Tag im tropischen Erlebnisbad mit Babymulde, Wasserrutsche, Whirlpool und vielseitiger Saunalandschaft. Oder Spaziergang im wohl bekanntesten Ostseebad der Insel. Das Traditionsbad der Insel liegt eingebettet in eine 8 Kilometer lange Bucht mit einem traumhaften weißen Sandstrand. Die verkehrsfreie Promenade führt vom historischen Ortskern mit seiner Seebrücke und den eindrucksvollen Bauten im Stil der Bäderarchitektur direkt zum IFA Rügen Hotel.

Auf eigene Faust können Sie Ausflüge vor Ort buchen.

7. Tag: Heimreise nach dem Frühstück.

LEISTUNGEN

- Fahrt im modernen Reisebus
- 6 Übernachtungen mit Frühstücksbuffet
- 6 x kalt-warmes Abendbuffet
- Eintritt Erlebnisbad, Saunalandschaft

Kurtaxe ist vor Ort zu zahlen.

TERMIN	14.10. - 20.10.2024
Preis DZ p. P.	669 EUR
Preis EZ p. P.	825 EUR

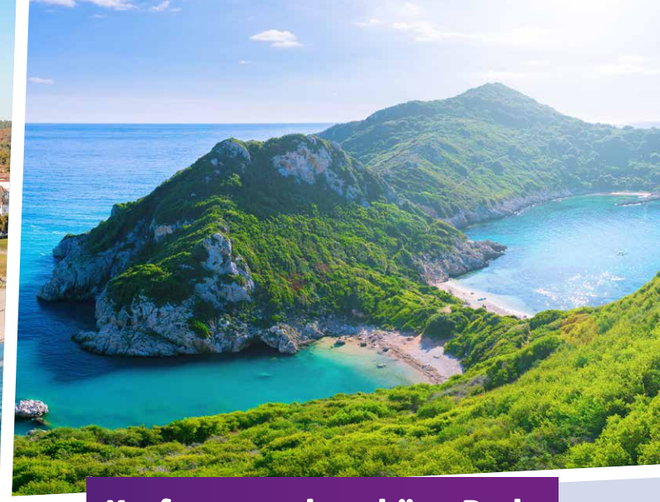

Korfu – wunderschöne Perle im Ionischen Meer – Griechenland

Die Saison ist noch lange nicht zu Ende!

Atemberaubende Küsten, türkisfarbene Buchten, Olivenhaine, immergrüne Zypressen u. v. m. Angenehmes mildes Klima erwartet Sie auf Korfu.

1. Tag: Anreise nach Ancona. Nachtfähre nach Igoumeitsa/Korfu. Tauchen Sie ein in den griechischen Charme, mit kleinen Tavernen, Türkisblauem Meer und gastfreundlichen Menschen.

- Entdecken Sie heute die Hauptstadt Korfu. Bei der Stadtführung lernen Sie die wichtigsten Sehenswürdigkeiten kennen. Dazu gehören die alte und neue Festung, welche die Stadt flankieren u. v. m.
- Besuch einer Kumquat Likör Fabrik.
- Ausführliches Programm erhalten Sie im Büro. Weitere Ausflüge buchbar.

8. Tag: Frühstück an Bord. Heimreise ab Ancona.

LEISTUNGEN

- Fahrt im modernen Reisebus
- 5 x Übernachtung mit Halbpension ****Hotel
- 5 x Abendessen als 3-Gang-Menü oder Buffet
- Nachtfähre Ancona – Igoumenitsa und retour
- 2 x Kontinentales Frühstück an Bord
- Unterbringung in 2-Bettkabinen
- Fähre Igoumenitsa – Korfu und retour
- 1 x Halbtagesführung Korfu Stadt
- 1 x Besuch einer Kumquat Likör Fabrik

TERMIN	20.10. - 27.10.2024
Preis DZ p. P.	1049 EUR
Preis EZ p. P.	1234 EUR
Aufpreis DZ Außenkabine p. P.	16 EUR
Aufpreis EZ Innenkabine p. P.	120 EUR
Aufpreis EZ Außenkabine p. P.	137 EUR
2 x Abendessen an Bord p. P.	56 EUR

Lido di Jesolo mit Venedig

Lido di Jesolo – einer der ältesten Badeorte an der italienischen Adria. Städtereise und Strandurlaub können hier miteinander verknüpft werden, da sich ein Teil von Lido di Jesolo an der Lagune von Venedig befindet.

1. Tag: Anreise nach Lido di Jesolo. Übernachtung im ****Hotel. Direkter Strandzugang, zentral neben der Fußgängerzone. Elegante Ausstattung: alle Zimmer mit DU/WC, TV, Safe, Minibar, Fön.

- Venedig: Ein gut durchdachtes Labyrinth aus Wasserwegen, 411 Brücken, 118 Inseln und 150 Kanäle, die absolute Königin der Meere. 2-stündige Stadtführung
- Schifffahrt von Punto Sabbioni nach Vendedig und zurück.
- Treviso ist eine fantastisch schöne Stadt, mit vielen historischen Bauten und engen Gassen mit netten Lokalen. 2-stündige Stadtführung
- Besuch einer Prosecco-Kellerei mit Kostprobe und kleinem Imbiss
- 2 Tage zur freien Verfügung. Genießen Sie die Annehmlichkeiten im Hotel und im Urlaubsort.

6. Tag: Die letzten Züge Meeresluft, danach beginnt die Heimreise...

LEISTUNGEN	
» Fahrt im modernen Reisebus	
» 5 x Übernachtung mit Halbpension ****Hotel	
» 5 x Abendessen als 3-Gang-Menü oder Buffet	
» Schifffahrt Venedig	
» Stadtführung in Venedig und Treviso	
» Besuch Kellerei mit Kostprobe und Imbiss	
TERMIN	19.10. - 24.10.2024
Preis DZ p. P.	589 EUR
Preis EZ p. P.	699 EUR

Ein kleines bisschen Luxus darf es schon sein... Karpacz im Riesengebirge

Das tolle Hotel Golebienski mit Blick auf die Schneekoppe und einem wunderschönen Panorama auf die Berge, mitten im Herzen des Riesengebirges, umgeben von malerischen Gipfeln, was es zu einem perfekten Zufluchtsort für Natur- und Entspannungsliebhaber macht.

1. Tag: Anreise nach Karpacz. Zimmervergabe, Begrüßung und Abendessen. Superhotel – alle Zimmer mit DU/WC, Radio, TV.

2. - 4. Tag: 2 Ausflüge in die Region (je nach Wetterlage) warten auf Sie.

Karpacz ist ein zauberhafter Touristenort, der am Fuße des Riesengebirges und dessen höchsten Berges – der Schneekoppe (1.603 m n. p. m.) liegt. Ein Magnet, der nach Karpacz zieht, ist sicherlich seine Lage, aber auch dieses gewisse „Etwas", also die Ortsstimmung, die von gastfreundlichen und aktiven Einwohnern, aber auch Touristen erschaffen wird. Karpacz ist voller Attraktionen für jedes Wetter und jede Jahreszeit.

Bevor Sie mit der Riesengebirgstour beginnen, sollten Sie dessen legendären Herrscher kennenlernen - den Berggeist. Im Stadtzentrum ist eine moderne und interaktive Ausstellung entstanden – die Geheimnisse des Riesengebirges. Für Sportfans und diejenige, welche die Geschichte der Region näher kennenlernen möchten, ist ein Besuch im Museum für Sport und Tourismus ein Muss. Skisprungliebhaber lädt die Skisprungschanze „Orlinek" herzlich ein. Die meist bekannte und geschätzte Attraktion von Karpacz ist die Stabkirche Wang – ein einzigartiges nordisches Sakralgebäude aus dem 12. Jahrhundert, gebaut vollständig aus Holz und dekoriert wie Wikinger Boote. Es gibt ein Spielzeugmuseum, das die Spielzeuggeschichte der letzten 200 Jahre ausstellt.

Freier Eintritt in den WASSERPARK TROPIKANA
Unzählige Wasserattraktionen für Groß und Klein. Schwimmbäder mit Rutschen, Whirlpools und Saunen sowie ein Sole-Gradierwerk sorgen für ein unvergessliches Abenteuer. In den SPA-Salons finden Sie Momente der Ruhe, regenerieren Ihre Vitalität und kümmern sich um Ihre Gesundheit und Schönheit.

5. Tag: Die Koffer sind gepackt. Nun heißt es Abschied nehmen.

LEISTUNGEN	
» Fahrt im modernen Reisebus	
» 4 x Übernachtung mit Frühstücksbuffet	
» 4 x Abendessen vom Buffet	
» Freier Eintritt in den Wasserpark Tropikana	
» 2 Ausflüge vor Ort	
» Kurtaxe	
TERMIN	02.11. - 06.11.2024
Preis DZ p. P.	459 EUR
Preis EZ p. P.	539 EUR

Das 30. Reisejahr Busreisen Haschick neigt sich dem Ende...

1. Tag: Gemeinsam starten wir ab Ihrem Heimatort und fahren in Richtung ... mit gelegentlichen Stopps unterwegs. Am Nachmittag Ankunft im Hotel. Alle Zimmer mit DU/WC, TV. Gemeinsames Abendessen mit gemütlichem Ausklang in geselliger Runde.

2. Tag: Nach dem Frühstück unternehmen wir gemeinsam einen Ausflug in die schöne Region des ... Unterwegs blättern wir gemeinsam im neuen Reisekatalog 2025.

3. Tag: Heimreise mit Stopp unterwegs.

LEISTUNGEN	
» Fahrt im modernen Reisebus	
» 2 x Übernachtung mit Frühstücksbuffet	
» 2 x Abendessen vom Buffet	
» Kaffee und Kuchen unterwegs	
» 1 x Musikabend	
» 1 x Saisonabschiedsrunde	
» Hallenbad mit Whirlpool	
» Eintritt ins ...	
TERMIN	15.11. - 17.11.2024
Preis DZ p. P.	249 EUR
Preis EZ p. P.	289 EUR

Zu einem der schönsten Weihnachtsmärkte Europas - Breslau

Der Weihnachtsmarkt in Breslau ist einer der größten und bekanntesten in Europa. Die märchenhafte Stimmung zieht nicht nur viele Besucher aus benachbarten Ländern an.

1. Tag: Im Laufe des Tages treffen Sie im "Venedig Polens", wie Breslau auch genannt wird, ein. Am Nachmittag können Sie rund um den historischen Marktplatz den wunderschönen Weihnachtsmarkt besuchen und später in einer der hundert Kneipen, Klubs oder Restaurants, den Abend verbringen.

2. Tag: Entdecken Sie bei einem geführten Rundgang durch die Stadt die Vielzahl an Sehenswürdigkeiten, die Breslau zu bieten hat, wie die Dominsel, die Altstadt mit ihrem Marktplatz, das Rathaus, die Aula Leopoldina und natürlich auch die heimlichen Einwohner Breslaus – die Zwerge. Von Ihrem Reiseleiter erfahren Sie die Geschichte ihrer Entstehung und die Legenden zu den einzelnen geheimnisvollen Gestalten. Genießen Sie die Abendstunden auf dem wunderschönen Weihnachtsmarkt.

Wenn man sich auf dem Breslauer Weihnachtsmarkt verabreden möchte, dann am besten unter der großen Holzpyramide. Hier gibt es den Glühwein in origineller Zwergschuh-Tasse.

3. Tag: Heimreise mit einem Stopp in Görlitz oder Bautzen.

LEISTUNGEN	
» Fahrt im modernen Reisebus	
» 2 x Übernachtungen mit Frühstücksbuffet	
» Stadtführung in Breslau	
TERMIN	23.11. - 25.11.2024
Preis DZ p. P.	239 EUR
Preis EZ p. P.	279 EUR

Moin, Moin in Hamburg

Mit Möglichkeit zum Musical

1. Tag: Anreise zum Hotel nach Hamburg. Alle Zimmer mit Bad, WC, TV. Abendessen im Hotel. Am Abend das erste Highlight Ihrer Reise: Besuch des Musicals, welches Sie gewählt haben.

2. Tag: Am Vormittag 2-stündige Stadtrundfahrt mit Reiseleitung. Gegen Mittag Freizeit am Jungfernstieg: Für viele Hamburger und Besucher ist er das Herzstück der Innenstadt – vielfältige Verbindung zwischen der Binnenalster, umliegenden Geschäften und Sehenswürdigkeiten. Ein lohnenswerter Besuch ist die Miniaturwunderwelt in der Speicherstadt. Eine Barkassenrundfahrt durch den Hamburger Hafen steht am Nachmittag für Sie im Programm. Danach Rückfahrt zum Hotel.

3. Tag: Hamburger Fischmarkt auf eigene Faust: Früh aufstehen oder durchfeiern? Auf Hamburg's traditionsreichstem Markt wird seit 1703 jeden Sonntagmorgen von 5 bis 9 Uhr so ziemlich alles gehandelt, was nicht niet- und nagelfest ist. Frühstück im Hotel. Danach 9 Uhr Abreise.

LEISTUNGEN

- Fahrt im modernen Reisebus
- 2 Übernachtungen mit Frühstücksbuffet
- 1 x Abendessen am Anreisetag
- Stadtrundfahrt Hamburg
- Barkassenrundfahrt

Eintritte zu den Musicals erfragen Sie bitte im Büro. Die Karten sind bei der Reiseanmeldung zu bezahlen und von der Rückgabe ausgeschlossen.

TERMIN	25.10. - 27.10.2024
Preis DZ p. P.	285 EUR
Preis EZ p. P.	335 EUR

Lichterfest in Berlin

Mit Möglichkeit zum Musical

1. Tag: Anreise nach Ost-Berlin zum Potsdamer Platz. Berlin ist eine riesige Stadt mit einer Vielzahl an interessanten Sehenswürdigkeiten. Als Wichtigste sind hier natürlich der Reichstag, das Brandenburger Tor, das Schloss Charlottenburg und Madame Tussauds zu nennen. 4 Sterne Hotel. Alle Zimmer mit DU/WC, TV, Fön. Am Abend "Festival of Lights". 2-stündige Stadtrundfahrt mit Reiseleitung. Freuen Sie sich auf einzigartige Illuminationen und kunstvolle Projektionen, die auf berühmten Berliner Wahrzeichen und Orten ein magisches Lichterband durch die Stadt erleuchten lassen. Das Festivalspektakel wird von einem facettenreichen Spektrum an exklusiven Kunst- und Kulturveranstaltungen umrahmt.

2. Tag: West-Berlin: Ein wahres Shopping-Paradies! Entdecken Sie zahlreiche Einkaufscenter, erkunden Sie die Berliner Designerszene oder bummeln Sie durch die prachtvollen Einkaufsstraßen am Ku'damm. Für den Nachmittag organisieren für Sie gern Karten zu eines der Musicals in Berlin oder im Friedrichstadtpalast. Angebote hierzu erhalten Sie im Büro. Gemeinsames Abendessen.

3. Tag: Am Sonntagmorgen Abfahrt nach Klaistow mit Besuch der Kürbisausstellung und Möglichkeit zum Mittagessen. Danach Heimreise.

LEISTUNGEN

- Fahrt im modernen Reisebus
- 2 x Übernachtungen mit Frühstücksbuffet
- 1 x gemeinsames Abendessen
- Abendliche Stadtrundfahrt mit RL
- Berliner City Tax

Eintritte zu den Musicals erfragen Sie bitte im Büro. Die Karten sind bei der Reiseanmeldung zu bezahlen und von der Rückgabe ausgeschlossen.

TERMIN	31.10. - 02.11.2024
Preis DZ p. P.	249 EUR
Preis EZ p. P.	299 EUR

ÜBER DIESE REISEN INFORMIEREN WIR SIE IM BÜRO:

EVERSKI IN SÜDTIROL – WINTERSPASS IN DEN DOLOMITEN

TERMINE	27.01. - 03.02.2024 09.03. - 16.03.2024
Preis p. P. je nach Hotel ab	954 EUR

KURURLAUB IN BAD KISSINGEN

TERMINE	13.05. - 22.05.2024 22.08. - 29.08.2024 04.12. - 13.12.2024
Preis DZ p. P. ab	1044 EUR

SILVESTERREISEN 2024/2025 ERFRAGEN SIE BITTE AB JUNI 2024 IM BÜRO

KUREN IN MARIENBAD ODER FRANZENSBAD, JE NACH HOTELAUSWAHL

TERMINE	25.02. - 09.03.2024 02.06. - 15.06.2024 20.10. - 02.11.2024
Preis DZ p. P. ab	851 EUR

SCHWEIZREISE DER BLAUKREUZLER – 12 TAGE GEMEINSAM UNTERWEGS

TERMIN	24.06. - 05.07.2024
Preis DZ p. P.	1250 EUR

HIER KÖNNEN SIE BUCHEN:

Markt 4, 08289 Schneeberg
Tel.: 03772 381019
Fax: 03772 381020
Mail: info@busreisen-haschick.de
www.busreisen-haschick.de

Unsere Öffnungszeiten:

Montag	9 – 13 Uhr
Die. - Do.	9 – 17 Uhr
Freitag	9 – 13 Uhr